



Mercedes-Benz

Savana
Faz Parte da sua História

Proposta 0877/2023

SÃO JOSÉ DOS PINHAIS, 21 DE AGOSTO DE 2023.

PREFEITURA MUNICIPAL DE ABELARDO LUZ
CNPJ: 83.009.886/0001-61
FONE: 49 9906-9243
SR ELGIO
EMAIL: gabinete@abelardoluz.sc.gov.br

Ref.: Proposta comercial

SAVANA COMERCIO DE VEÍCULOS LTDA, empresa comercial, distribuidora dos produtos Mercedes-Benz, estabelecida na Rodovia Contorno Leste, BR 116 Numero 5615, Quississana – São José dos Pinhais CNPJ 24.706.364/0001-50 e Inscrição Estadual 907.20609-27, apresenta a sua proposta de fornecimento de:

01 veículo(s) novo(s), marca Mercedes-Benz, modelo Sprinter CDI 417, tipo Van passageiro, 15+1 lugares, bancos reclináveis, teto alto, ar condicionado, cor branca, 2.0, (zero km), Diesel. Ano/modelo 2022/2023, câmbio mecânico de 06 marchas a frente 01 a ré; direção elétrica; potência 170 cv; torque 40,8 mkgf; tração traseira, Largura sem espelhos 2.020 mm. Largura com espelhos padrão 2.345 mm; tacógrafo, airbag para motorista e acompanhante, volante com ajuste de altura e profundidade, vidros dianteiros elétricos, espelhos retrovisores elétricos com aquecimento, alarme, fechamento central das portas via controle remoto, faróis de neblina e luzes de circulação diurna; pneus 225/70 R16; Controle de tração, controle de frenagem, tanque de 70 litros; limpador de pára-brisa com intermitência fixa. equipamentos obrigatórios de acordo com o código nacional de trânsito;

Valor unitário R\$ 390.000,00 Com alíquota de ICMS de 12%

Condição de pagamento: A VISTA
Prazo de entrega: 180 dias
Garantia : conforme fabricante /12 meses
Validade da proposta: 30 DIAS

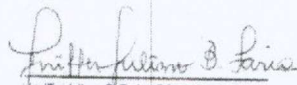
Janiffer Juliano B. Faria - RG: 9.853.391-8 - PR
Vendas a Governo
Savana Comércio de Veículos Ltda

Savana
Faz Parte da sua História
Rod. Contorno Leste BR 116, Nº 5615
Bairro Quississana
São José dos Pinhais | PR
CEP 83085-058
[41] 3405-2500

BOTTA



PROponente: BOTTA COMERCIO DE VEICULOS LTDA

CNPJ: 76.343.151/0001-04

Endereço: AVENIDA BRASIL, 795, CENTRO - XANXERÊ/SC

TELEFONE/FAX: 3441-8900

E-MAIL DE CONTATO: FINANCIAMENTO@FIATBOTTA.COM.BR

A PREFEITURA MUNICIPAL DE ABELARDO LUZ

Item	Descrição	Unid	Quant	Marca	Valor Uni.	Valor Total
1	Alarme com Sensor volumétrico Ar condicionado suplementar no salão de passageiros Espelho Retrovisor interno Faróis de neblina Isolamento termo-acústico Luminárias LED 12V, fixadas no duto do ar condicionado Martelos de segurança Porta Malas de 1000 lts Porta-objetos sob o teto Revestimentos laterais e teto em Alto Padrão (ABS) Tacôgrafo digital AdBlue Uréia, catalizador reductor seletivo (SCR) e filtro particulado (DPF) Airbag duplo (motorista e passageiro) Alavanca de Câmbio no painel Alerta de uso do cinto de segurança passageiro Alertas de uso de cinto de segurança do motorista Alternador (180 A) Antena no teto Apoio de Braço do motorista com regulagem de altura Apoios de cabeça nos bancos dianteiros Ar condicionado Aviso sonoro de ré para pedestres Banco do motorista com regulagem de altura Banco do passageiro biposto Banco Motorista c/ ajuste lombar Bancos revestidos em tecido Bancos reclináveis Barra de proteção nas portas dianteiras Brake light Câmbio Manual de 6 marchas Chave tipo canivete com telecomando Cintos de segurança dianteiros retráteis de 3 pontos Computador de Bordo (distância, consumo médio, consumo instantâneo, autonomia) Console central com porta-objetos e porta-copos Conta-giros Desembagador com ar quente Direção hidráulica	1	1	Fiat	R\$ 373.800,00 (trezentos e setenta e três mil e oitocentos e oitocentos reais)	R\$ 373.800,00 (trezentos e setenta e três mil e oitocentos e oitocentos reais)
	Valor Total					

Botta Comércio de Veículos Ltda.
 Avenida Brasil, 795 - Bairro Centro
 CEP 89820-000 - Xanxerê - SC
 Fone: (49) 3441-8900 FAX: (49) 3441-8924
 www.fiatbotta.com.br
 adm2@fiatbotta.com.br

Validade da proposta: 30 (trinta) dias corridos.

<p>Entrada USB carregamento de dispositivos no painel ESP (Electronic Stability Program) Espelho retrovisor com comando elétrico Estepe de dimensões normais Faróis com regulagem elétrica de altura Freios a disco nas 4 rodas Freios com ABS, ESC (Controle de Estabilidade), EBD (Corretor de frenagem), ASR (Controle anti-derrapagem) e Hill Holder (sistema ativo freio com controle eletrônico que auxilia nas arrancadas do veículo em subidas) Frisos laterais GSI - Indicador Troca Marchas no Painel Hodômetro digital LAC (Controle adaptativo de Carga) Luz diurna de segurança - Day running lights (DRL) Luz interna na cabine com temporizador Mesa Multifuncional (porta copo e apoio notebook) Moldura de proteção nas caixas de roda Para-choques na cor preta Piloto Automático com limitador de velocidade Porta lateral corredeja com abertura automática. Portas traseiras com abertura de 270º Predisposição para som (alto falantes, Tweeters e antena) Protetor de carter Regulagem altura e pré-tensionador motorista e passageiro lateral Relógio digital Repetidores de Seta no retrovisor Rodas em aço estampado com Pneus 225/75 R16 Sensor de estacionamento traseiro Sistema Stop & Start Suspensões traseiras de folha dupla Travas elétricas + Trava automática das portas a 20 km/h Válvula antirrefluxo de combustível Vidros climatizados verdes Vidros elétricos dianteiros Volante com regulagem de profundidade 17 lugares Banco de acessibilidade com elevador.</p>						
--	--	--	--	--	--	--

Proposta Comercial



Q.TDE	DESCRIÇÃO DO EQUIPAMENTO	Marca Modelo	Valor Máximo unitário R\$	Valor Máximo total R\$
01	<p>Veículo automotor novo, ano/modelo 2023/2024, ou superior, zero km, cor branca, para transporte de passageiros, L3H2 15 (teto com altura interna de 1.894 mm (teto alto)); destinado ao transporte de passageiros, apto a trafegar em rodovias pavimentadas e não pavimentada, com as seguintes características mínimas: AIR BAG DUPLO – motorista e passageiros dianteiros; Freios ABS motor a diesel turbinado e interculado; injeção eletrônica, com no mínimo 136 CV NBR; direção eletro-hidráulica, capacidade para 16 (dezesseis) passageiros com o motorista; banco do motorista regulável em altura, bancos com assentos bipartidos reclináveis turismo soft, revestidos em tecido; espelho retrovisor externo com acionamento elétrico; equipado com ar condicionado, com duplo ar (frente e bancos traseiros), na parte traseira com saídas de ar estrategicamente distribuídas (duto lateral), maleiro interno suspenso sob bancos, dispositivo de poltrona móvel para acessibilidade, comprimento total de 6.198 mm (longa); tacógrafo digital; conta giro; 2 portas laterais dianteiras, 2 portas traseiras e uma lateral deslizante automática; vidros climatizados verdes; cintos de segurança de dois pontos para os passageiros, rodas aro 16;</p>	<p>Nova Renault Master L3H2 15 lugares + dispositivo de Poltrona móvel</p>	364.900,00.	364.900,00

[84.584.556/0011-34]
 DE MARCO LTDA
 Avenida Brasil, 2.310
 B. Maria Winckler - CEP 89820-000
XANXERÊ - SC

Jean Coterle
 (49) 99823-0010 / (49) 3382-1208
 vendas02.xx@demarcoveiculos.com.br
 De Marco Ltda.
 CNPJ: 84.584.556/0011-34
 Av. Brasil - 2.310

Xanxerê, 08 de Agosto de 2023.

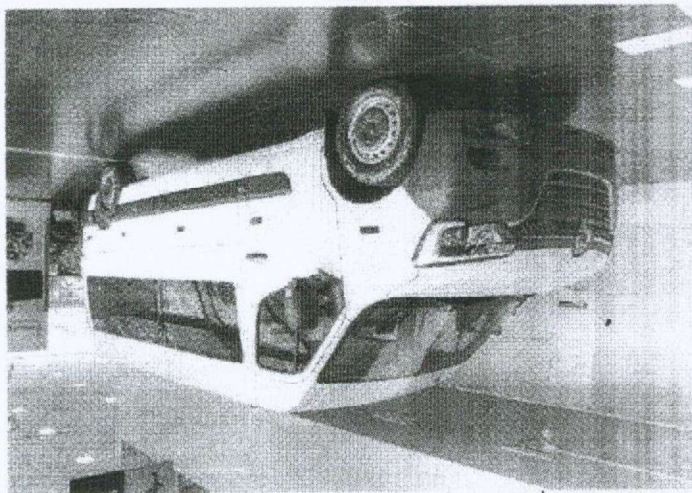

Prazo de entrega : 45 (quarenta e cinco) dias
 Validade da Proposta: 20 (vinte) dias

[84.584.556/0011-34]
 DE MARCO LTDA
 Avenida Brasil, 2.310
 B. Maria Winckler - CEP 89820-000
XANXERÊ - SC

VALOR TOTAL RS	
364.900,00	<p>acionamento elétrico dos vidros dianteiros; bagageiro elevado em baixo dos últimos assentos com 1000 lts; iluminação no compartimento de passageiros por duas lâmpadas embutidas; caixa de cambio com 06 (seis) marchas a frente e uma a ré, trava elétrica das portas; controle de tração e estabilidade, 2 modos de condução (estrada e offroad), assistente de partida em rampas, controle anti-capotamento, estabilizador de vento lateral, compartimento de ARLA 32, DRL diurno LED nos faróis, computador de bordo, radio com USB, tapete de borracha; Veículo equipado com todos os equipamentos obrigatórios exigidos pelo CNT, homologado pelo DETRAN.</p>

