



CONSELHO MUNICIPAL DAS CRIANÇAS E ADOLESCENTES
FUNDO MUNICIPAL DOS DIREITOS DA CRIANÇA E ADOLESCENTE
DE ABELARDO LUZ – FIA

Lei Municipal Nº. 1.033/1993,2.325/2013CNPJ 08009893/0001-48

EDITAL Nº 002/2015

RELAÇÃO DOS INSCRITOS AO PROCESSO DE ESCOLHA PARA MEMBROS DO CONSELHO
TUTELAR E ABERTURA DE PRAZO PARA IMPUGNAÇÕES

O presidente do CMDCA juntamente com a Comissão Especial do processo de escolha da Eleição dos membros do Conselho Tutelar de Abelardo Luz, no uso de suas atribuições legais e de acordo com o art. 139 da Lei Federal nº 8.069 (ECA), com a Lei Federal 12696/2012, a Resolução nº 170/2014 do CONANDA Lei Municipal Lei Nº 2304 de 2013 e 2205 de 2012, RESOLVE, tornar público a relação dos inscritos ao processo de escolha para membros do conselho tutelar e abertura de prazo para impugnações:

1 - Relação dos inscritos deferidos por ordem alfabética:

01. Ana Lucia Farina
02. Andra Bernardi Lucot Dutra
03. Carla Danieli Barbosa dos Santos de Freitas
04. Catia Cristina F. Terres da Silva
05. Claimi Aparecida dos Santos Persch
06. Clemerson Ferreira
07. Eguinaldo Fortes Mendes
08. Ellen Cistina Curioni
09. Geneci Salete de Freitas
10. Joilson Antonio Galupo
11. Roseclei Marques Leão Venturin
12. Wagner Roberto Perin

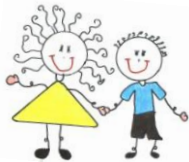

CONSELHO MUNICIPAL DAS CRIANÇAS E ADOLESCENTES
FUNDO MUNICIPAL DOS DIREITOS DA CRIANÇA E ADOLESCENTE
DE ABELARDO LUZ – FIA

Lei Municipal Nº. 1.033/1993,2.325/2013CNPJ 08009893/0001-48

1. 1 - Relação dos inscritos indeferidos por ordem alfabética:

01. Leamar Ruas de Andrade

2 – Fixa o prazo de 15 a 17 de junho de 2015 para apresentar impugnações referente aos inscritos no processo;

3 – As impugnações deverão ser protocoladas no Departamento de Recursos Humanos da Prefeitura Municipal de Abelardo Luz no horário de 07:30 as 12:00 horas e 13:30 as 17:00 horas.

Abelardo Luz, 11 de junho de 2015.

Fabricio Antonio Antunes

Presidente CMDCA