

ATESTADO

A Prefeitura de Vargem Bonita, inscrita no CNPJ 95.996.187/0001-31, com sede na Rua Coronel Vitório, nº 966 – Centro – Vargem Bonita-SC, representada pelo Engenheiro Civil Sr. Max Mooshammer, com registro no CREA-SC de nº 139.164-0, vem através deste, **DECLARAR E ATESTAR**, que a Empresa **MAP CONSTRUTORA E INCORPORADORA EIRELI (EQUILIBRIO)**, pessoa jurídica de direito privado, com sede a Rua Guanabara, 502, Bairro Dos Esportes, município de Xanxerê-SC, inscrita no CNPJ 12.361.035/0001-35, e que tem como seu Responsável Técnico o Sr. Moacir Antonio Panisson, brasileiro, Engenheiro Civil, Crea 027.871-4/SC, residente e domiciliado a Rua Mato Grosso, 1180, Bairro São Jorge, município de Xanxerê-SC, inscrito no CPF 501.679.799-49, **CONCLUIU** a obra que tem como objeto a **CONSTRUÇÃO DA GARAGEM DE MÁQUINAS DA PREFEITURA DE VARGEM BONITA-SC**, mediante o Regime de Empreitada Global, com área de 2.484,00 m², conforme ART nº 7477833-9.

OBJETO: Construção de Garagem de Máquinas da Prefeitura Municipal de Vargem Bonita-SC

LOCALIZAÇÃO: Rua Projetada, s/n, Bairro Industrial – Vargem Bonita-SC.

PERÍODO: 23/04/2019 a 23/04/2020.

OBJETO	CLASSIFICAÇÃO	QTD/	UN
53	Alvenaria	532,95	m ²
53	Estrutura de Concreto Armado	21,26	m ³
53	Estrutura de Concreto Pré-fabricado	133,65	m ³
53	Estrutura Metálica sem elementos soldados	2484,00	m ²
53	Fundação Superficial tipo sapata	36,00	m ³
53	Laje pré-fabricada	200,00	m ²
53	Pintura	532,95	m ²
53	Piso em Concreto	185,39	m ²
53	Reboco	532,95	m ²
53	Piso Cerâmico	185,39	m ²

Vargem Bonita, 08 de agosto de 2020.

MAX MOOSHAMMER
06944046911

Digitally signed by MAX MOOSHAMMER; DN: C=BR, O=ICP-Brasil, OU=Secretaria da Receita Federal do Brasil - RFB, OU=RFB s-CPF A3, OU=(EM BRANCO), OU=62895979000167, CN=MAX MOOSHAMMER; 06944046911
Reason: I am the author of this document
Location: Joazeiro
Date: 2020.08.21 09:18:57
Foxit Reader Version: 10.0.0

MAX MOOSHAMMER
Engenheiro Civil
CREA-SC 139.164-0

PREFEITURA DE VARGEM BONITA
CNPJ: 95.996.187/0001-31
RUA CORONEL VITÓRIO, 966 - CENTRO
89675-000 - VARGEM BONITA - SC

Janeine Antunes de Oliveira
Diretora de Compras
Prefeitura de Vargem Bonita

Registro realizado eletronicamente, para afetar, acesse o código QR impresso na CAT vinculada ou diretamente no site: https://www.crea-sc.org.br/creane/validacao_acevvo.php, informando o número da Certidão de Arquivo Técnico e sua data de emissão.

Registro realizado a partir do protocolo nº 72000067726 CAT nº 252020121243 de 02/09/2020, página 3 de 3

CREA-SC
CONSELHO REGIONAL DE ENGENHEIROS DE ARQUITETOS E AGRÔNOMOS





Certidão de Acervo Técnico - CAT
Resolução nº 1.025, de 20 de outubro de 2009

CREA-SC

CAT COM REGISTRO DE ATESTADO.

252020121243

Atividade concluída

Conselho Regional de Engenharia e Agronomia de Santa Catarina

CERTIFICAMOS, em cumprimento ao disposto na Resolução nº 1.025, de 30 de outubro de 2009 do Confea, que consta dos assentamentos deste Conselho Regional de Engenharia e Agronomia de Santa Catarina - CREA-SC, o Acervo Técnico do(a) profissional e Anotação(ões) de Responsabilidade Técnica-ART abaixo descritos:

Profissional.: **MOACIR ANTONIO PANISSON**

Registro.....: SC S1 027871-4

C.P.F.....: 501.679.799-49

Data Nasc.....: 12/10/1964

Títulos.....: ENGENHEIRO CIVIL

DIPLOMADO EM 15/07/1989 PELO(A)

UNIVERSIDADE REGIONAL DE BLUMENAU

BLUMENAU - SC

•ART 7477833-9

Empresa.....: MAP CONSTRUTORA E INCORPORADORA EIRELI

Proprietário.: PREFEITURA MUNICIPAL DE VARGEM BONITA

Endereço Obra: RUA PROJETADA S N

Bairro.....: DISTRITO INDUSTRIAL

89675 - VARGEM BONITA - SC

Registrada em: 17/08/2020

Baixada em.. 02/09/2020

Período (Previsto) - Início: 23/04/2019 Término.....: 23/04/2020

Autoria: INDIVIDUAL

Tipo...: SUBST. ART VINCULADA A ART: 6966167-1

Profissional: 027871-4 MOACIR ANTONIO PANISSON

EXECUCAO

ALVENARIA

Dimensão do Trabalho ..: 532,95 METRO(S) QUADRADO(S)

ESTRUTURA DE CONCRETO ARMADO

Dimensão do Trabalho ..: 21,26 METRO(S) CUBICO(S)

ESTRUTURA DE CONCRETO PRE-FABRICADO

Dimensão do Trabalho ..: 133,65 METRO(S) CUBICO(S)

ESTRUTURA METALICA SEM ELEMENTOS SOLDADOS

Dimensão do Trabalho ..: 2.484,00 METRO(S) QUADRADO(S)

FUNDACAO SUPERFICIAL TIPO SAPATA

Dimensão do Trabalho ..: 36,00 METRO(S) CUBICO(S)

LAJE PRE-FABRICADA

Dimensão do Trabalho ..: 200,00 METRO(S) QUADRADO(S)

PINTURA

Dimensão do Trabalho ..: 532,95 METRO(S) QUADRADO(S)

PISO EM CONCRETO

Dimensão do Trabalho ..: 185,39 METRO(S) QUADRADO(S)

REBOCO

Dimensão do Trabalho ..: 532,95 METRO(S) QUADRADO(S)

PISO CERAMICO

Dimensão do Trabalho ..: 185,39 METRO(S) QUADRADO(S)

Handwritten signature

Registro realizado eletronicamente, para aferir acesso o código QR impresso na CAT vinculada ou direcionamento no sítio: https://www.crea-sc.org.br/creanet/validacao_acervo.php, informando o número da Certidão de Acervo Técnico e sua data de emissão.

Registro realizado a partir do protocolo nº 72000067726 CAT nº 252020121243 de 02/09/2020, página 1 de 3





Certidão de Acervo Técnico - CAT
Resolução nº 1.025, de 20 de outubro de 2009

CREA-SC

CAT COM REGISTRO DE ATESTADO.
252020121243
Atividade concluída

Conselho Regional de Engenharia e Agronomia de Santa Catarina

EXECUCAO REFERENTE A GARAGEM DE MAQUINAS DO MUNICIPIO DE VARGEM BONITA

SC

CERTIFICAMOS, finalmente, que se encontra vinculado à presente Certidão de Acervo Técnico - CAT, certificado conforme processo n. 72000067726, o atestado anexo expedido pelo contratante da obra/serviço, a quem cabe a responsabilidade pela veracidade e exatidão das informações nele constantes.

Certidão de Acervo Técnico n. 252020121243

02/09/2020, 08:29:08

A CAT à qual o atestado está vinculado é o documento que comprova o registro do atestado no CREA.

A CAT à qual o atestado está vinculado constituirá prova de capacidade técnico-profissional da pessoa jurídica somente se o responsável técnico indicado estiver ou venha a ser integrado ao seu quadro técnico por meio de declaração entregue no momento da habilitação ou da entrega das propostas.

A CAT é válida em todo o território nacional.

A CAT perderá a validade no caso de modificação dos dados técnicos qualitativos e quantitativos nele contidos, bem como de alteração da situação do registro da ART.

A autenticidade e a validade desta certidão deve ser confirmada no site do CREA-SC (www.crea-sc.org.br) ou no site do CONFEA (www.confea.org.br). A falsificação deste documento constitui crime previsto no Código Penal Brasileiro, sujeitando o autor à respectiva ação penal.



Conselho Regional de Engenharia e Agronomia de Santa Catarina
Rodovia Admar Gonzaga, 2125 - Itacorubi - Florianópolis (SC), CEP: 88034-001
Telefone: (48) 3331-2000 Fax: (48) 3331-2009 E-mail: crea-sc@crea-sc.org.br



Registro realizado eletronicamente, para aferir acesse o código QR impresso na CAT vinculada ou diretamente no site: https://www.crea-sc.org.br/crea/validacao_certidao_acervo.php, informando o número da Certidão de Acervo Técnico e sua data de emissão.

Registro realizado a partir do protocolo nº 72000067726
CAT nº 252020121243 de 02/09/2020, página 2 de 3



P.

91



ESTADO DE SANTA CATARINA

MUNICÍPIO DE FAXINAL DOS GUEDES

Av. Rio Grande do Sul, 50 - Centro CEP 89694-000 - FAXINAL DOS GUEDES - SC

Fone/Fax: 49 3436-4300 - Site www.faxinal.sc.gov.br

CNPJ 83 009 910/0001-62

ATESTADO DE CAPACIDADE TÉCNICA

Atesto, para os devidos fins de comprovação de Capacidade Técnica, que a Empresa **MAP CONSTRUTORA E INCORPORADORA EIRELI (EQUILIBRIO)**, pessoa jurídica de direito privado, com sede a Rua Guanabara, 502, Bairro Dos Esportes, município de Xanxerê-SC, inscrita no CNPJ 12.361.035/0001-35, e que tem como seu Responsável Técnico o Sr. Moacir Antonio Panisson, brasileiro, Engenheiro Civil, Crea 027.871-4/SC, residente e domiciliado a Rua Mato Grosso, 1180, Bairro São Jorge, município de Xanxerê-SC, inscrito no CPF 501.679.799-49, **CONSTRUIU** e **CONCLUIU** para a Prefeitura Municipal de Faxinal dos Guedes-SC, conforme contrato nº 0019/2019, a obra que tem como objeto a **REFORMA E AMPLIAÇÃO DO CENTRO ESPORTIVO FAXINALENSE**, localizado na Rua São Pedro, Bairro São Cristóvão, mediante o Regime de Empreitada Global.

OBJETO	CLASSIFICAÇÃO	QTD/	UN
53	Edificação de Alvenaria p/fins diversos	1663,84	m2
53	Instalações Hidráulicas	1663,84	m2
53	Pintura	1663,84	m2
53	Corrimão	85,00	m
53	Guarda Corpo	112,00	m
53	Alarme incêndio	1663,84	m2
53	Iluminação de emergência	1663,84	m2
53	Saídas de Emergência	1663,84	m2
53	Sinalização de emergência	1663,84	m2
53	Conjunto de Extintores	1663,84	m2

Responsável Técnico:

Moacir Antonio Panisson

Engenheiro Civil

Crea-SC 027.871-4

ART.nº 6882377-0

ART.nº 7378308-1

- Execução das atividades acima.
- Período de Execução: 20/02/2019 à 20/02/2020.

Faxinal dos Guedes-SC, 01 de julho de 2020.

MICHELE SANTIN
EIRELI:20320565
000163

Assinado de forma digital
por MICHELE SANTIN
EIRELI:20320565000163
Dados: 2020.07.08
16:28:15 -03'00'

MICHELE SANTIN
Assessora de Planejamento
Arquiteta e Urbanista CAU/ SC- 73047-5

CARLO ANTUNES DOS SANTOS
Engenheiro Civil
CREA-SC 123.879-1

Carlo Antunes dos Santos
Engenheiro Civil
CREA/SC 123879-1



Certidão de Acervo Técnico - CAT
Resolução nº 1.025, de 20 de outubro de 2009

CREA-SC

CAT COM REGISTRO DE ATESTADO.

252020119312

Atividade concluída

Conselho Regional de Engenharia e Agronomia de Santa Catarina

CERTIFICAMOS, em cumprimento ao disposto na Resolução nº 1.025, de 30 de outubro de 2009 do Confea, que consta dos assentamentos deste Conselho Regional de Engenharia e Agronomia de Santa Catarina - CREA-SC, o Acervo Técnico do(a) profissional e Anotação(ões) de Responsabilidade Técnica-ART abaixo descritos:

Profissional.: **MOACIR ANTONIO PANISSON**

Registro.....: SC S1 027871-4

C.P.F.....: 501.679.799-49

Data Nasc....: 12/10/1964

Títulos.....: ENGENHEIRO CIVIL

DIPLOMADO EM 15/07/1989 PELO(A)

UNIVERSIDADE REGIONAL DE BLUMENAU

BLUMENAU - SC

•ART 6882377-0

Empresa.....: MAP CONSTRUTORA E INCORPORADORA EIRELI

Contratante..: PREFEITURA MUNICIPAL DE FAXINAL DOS GUEDES

Proprietário.: PREFEITURA MUNICIPAL DE FAXINAL DOS GUEDES

Endereço Obra: RUA SAO PEDRO 00

Bairro.....: SAO CRISTOVAO

89694 - FAXINAL DOS GUEDES - SC

Registrada em: 20/02/2019

Baixada em.. 01/07/2020

Período (Previsto) - Início: 20/02/2019 Término.....: 20/10/2019

Autoria: INDIVIDUAL

Tipo...: NORMAL

EXECUCAO

REFORMA

EDIFICIO DE ALVENARIA P/FINS DIVERSOS

Dimensão do Trabalho ..: 1.663,84 METRO(S) QUADRADO(S)

INSTALACOES HIDRAULICAS

Dimensão do Trabalho ..: 1.663,84 METRO(S) QUADRADO(S)

PINTURA

Dimensão do Trabalho ..: 1.663,84 METRO(S) QUADRADO(S)

REFORMA E AMPLIACAO DA OBRA DO CENTRO ESPORTIVO FAXINALENSE LOCALIZADO A RUA SAO PEDRO BAIRRO SAO CRISTOVAO

•ART 7378308-1

Empresa.....: MAP CONSTRUTORA E INCORPORADORA EIRELI

Contratante..: PREFEITURA MUNICIPAL DE FAXINAL DOS GUEDES

Proprietário.: PREFEITURA MUNICIPAL DE FAXINAL DOS GUEDES

Endereço Obra: RUA SAO PEDRO 00

Bairro.....: SAO CRISTOVAO

89694 - FAXINAL DOS GUEDES - SC

Registrada em: 19/05/2020

Baixada em.. 29/06/2020

Período (Previsto) - Início: 20/02/2019 Término.....: 20/10/2019

Autoria: INDIVIDUAL

Tipo...: COMPLEMENTAÇÃO VINCULADA A ART: 6882377-0





Certidão de Acervo Técnico - CAT
Resolução nº 1.025, de 20 de outubro de 2009

CREA-SC

CAT COM REGISTRO DE ATESTADO.

252020119312

Atividade concluída

Conselho Regional de Engenharia e Agronomia de Santa Catarina

Profissional: 027871-4 MOACIR ANTONIO PANISSON

INSTALACAO

CORRIMAO

Dimensão do Trabalho ... 85,00 METRO(S)

EXECUCAO

GUARDA CORPO

Dimensão do Trabalho ... 112,00 METRO(S)

SISTEMA DE PREVENTIVO DE INCENDIO - ALARME DE INCENDIO

Dimensão do Trabalho ... 1.663,84 METRO(S) QUADRADO(S)

SISTEMA DE PREVENTIVO DE INCENDIO - CONJUNTO DE EXTINTORES

Dimensão do Trabalho ... 1.663,84 METRO(S) QUADRADO(S)

SISTEMA DE PREVENTIVO DE INCENDIO - ILUMINACAO DE EMERGENCIA

Dimensão do Trabalho ... 1.663,84 METRO(S) QUADRADO(S)

SISTEMA DE PREVENTIVO DE INCENDIO - SAIDAS DE EMERGENCIA

Dimensão do Trabalho ... 1.663,84 METRO(S) QUADRADO(S)

SISTEMA DE PREVENTIVO DE INCENDIO - SINALIZACAO DE EMERGENCIA

Dimensão do Trabalho ... 1.663,84 METRO(S) QUADRADO(S)

REFORMA E AMPLIACAO DA OBRA DO CENTRO ESPORTIVO FAXINALENSE LOCALIZADO A RUA SAO PEDRO BAIRRO SAO CRISTOVAO

Registro realizado eletronicamente, para afeirar acesse o código QR impresso na CAT vinculada ou diretamente no site: https://www.crea-sc.org.br/creane/valcertificac_acervo.php, informando o número da Certidão de Acervo Técnico e sua data de emissão.

Registro realizado a partir do protocolo nº 72000049739 CAT nº 252020119312 de 09/07/2020, página 2 de 3

CERTIFICAMOS, finalmente, que se encontra vinculado à presente Certidão de Acervo Técnico - CAT, certificado conforme processo n. 72000049739, o atestado anexo expedido pelo contratante da obra/serviço, a quem cabe a responsabilidade pela veracidade e exatidão das informações nele constantes.

Certidão de Acervo Técnico n. 252020119312

09/07/2020, 09:12:32

A CAT à qual o atestado está vinculado é o documento que comprova o registro do atestado no CREA.

A CAT à qual o atestado está vinculado constituirá prova de capacidade técnico-profissional da pessoa jurídica somente se o responsável técnico indicado estiver ou venha a ser integrado ao seu quadro técnico por meio de declaração entregue no momento da habilitação ou da entrega das propostas.

A CAT é válida em todo o território nacional.

A CAT perderá a validade no caso de modificação dos dados técnicos qualitativos e quantitativos nele contidos, bem como de alteração da situação do registro da ART.

A autenticidade e a validade desta certidão deve ser confirmada no site do CREA-SC (www.crea-sc.org.br) ou no site do CONFEA (www.confea.org.br). A falsificação deste documento constitui crime previsto no Código Penal Brasileiro, sujeitando o autor à respectiva ação penal.



Conselho Regional de Engenharia e Agronomia de Santa Catarina
Rodovia Admar Gonzaga, 2125 - Itacorubi - Florianópolis (SC), CEP: 88034-001
Telefone: (48) 3331-2000 Fax: (48) 3331-2009 E-mail: crea-sc@crea-sc.org.br



[Handwritten signature]

[Handwritten signature]

RECIBO DE ENTREGA DE ESCRITURAÇÃO CONTÁBIL DIGITAL

IDENTIFICAÇÃO DO TITULAR DA ESCRITURAÇÃO

NIRE 42600393164	CNPJ 12.361.035/0001-35
NOME EMPRESARIAL MAP CONSTRUTORA E INCORPORADORA EIRELI	

IDENTIFICAÇÃO DA ESCRITURAÇÃO

FORMA DA ESCRITURAÇÃO CONTÁBIL Livro Diário	PERÍODO DA ESCRITURAÇÃO 01/01/2020 a 31/12/2020
NATUREZA DO LIVRO DIÁRIO	NÚMERO DO LIVRO 14
IDENTIFICAÇÃO DO ARQUIVO (HASH) 0B.76.3A.8E.91.28.BB.A5.2B.A8.12.8F.C2.3C.2A.FD.A2.16.BB.8B	

ESTE LIVRO FOI ASSINADO COM OS SEGUINTES CERTIFICADOS DIGITAIS:

QUALIFICAÇÃO DO SIGNATARIO	CPF/CNPJ	NOME	Nº SÉRIE DO CERTIFICADO	VALIDADE	RESPONSÁVEL LEGAL
Contador	48649210910	DIRCEU RONNAU:48649210910	298704875885368354 0	26/05/2021 a 26/05/2022	Não
Administrador	00629428913	ADRIANA MACIEL CHAVES:00629428913	298704875855336430 3	14/05/2021 a 14/05/2024	Sim

NÚMERO DO RECIBO:

0B.76.3A.8E.91.28.BB.A5.2B.A8.12.8F.
C2.3C.2A.FD.A2.16.BB.8B-2

Escrituração recebida via Internet
pelo Agente Receptor SERPRO

em 18/06/2021 às 15:30:09

EC.5D.07.83.EF.C7.8D.76
A1.BF.84.45.98.25.5E.60

Considera-se autenticado o livro contábil a que se refere este recibo, dispensando-se a autenticação de que trata o art. 39 da Lei nº 8.934/1994. Este recibo comprova a autenticação.

BASE LEGAL: Decreto nº 1.800/1996, com a alteração do Decreto nº 8.683/2016, e arts. 39, 39-A, 39-B da Lei nº 8.934/1994 com a alteração da Lei Complementar nº 1247/2014.

TERMOS DE ABERTURA E ENCERRAMENTO



Entidade: MAP CONSTRUTORA E INCORPORADORA EIRELI
Período da Escrituração: 01/01/2020 a 31/12/2020 **CNPJ:** 12.361.035/0001-35
Número de Ordem do Livro: 14
Período Selecionado: 01 de Janeiro de 2020 a 31 de Dezembro de 2020

TERMO DE ABERTURA

Nome Empresarial	MAP CONSTRUTORA E INCORPORADORA EIRELI
NIRE	42600393164
CNPJ	12.361.035/0001-35
Número de Ordem	14
Natureza do Livro	DIÁRIO
Município	Xanxerê
Data do arquivamento dos atos constitutivos	02/02/2018
Data de arquivamento do ato de conversão de sociedade simples em sociedade empresária	
Data de encerramento do exercício social	31/12/2020
Quantidade total de linhas do arquivo digital	11841

TERMO DE ENCERRAMENTO

Nome Empresarial	MAP CONSTRUTORA E INCORPORADORA EIRELI
Natureza do Livro	DIÁRIO
Número de ordem	14
Quantidade total de linhas do arquivo digital	11841
Data de início	01/01/2020
Data de término	31/12/2020

Este documento é parte integrante de escrituração cuja autenticação se comprova pelo recibo de número 0B.76.3A.8E.91.28.BB.A5.2B.A8.12.8F.C2.3C.2A.FD.A2.16.BB.8B-2, nos termos do Decreto nº 8.683/2016.

Este relatório foi gerado pelo Sistema Público de Escrituração Digital – Sped

NOTA 01: CONTEXTO OPERACIONAL

A empresa Map Construtora e Incorporadora Eireli, pessoa jurídica de direito privado, possui sede na Rua Guanabara, nº 502, Bairro Dos Esportes, no Município de Xanxerê - SC, inscrita no CNPJ sob nº 12.361.035/0001-35, registrada na JUCESC sob nº 42600393164 em 11/08/2010, tem como atividade principal a prestação de serviços de construção de Edifícios.

A empresa é tributada pelo lucro presumido com opção pelo regime de competência.

NOTA 02: BASES DE ELABORAÇÃO

As Demonstrações Contábeis inerentes aos exercícios findos em 31 de dezembro de 2020 e 2019 (comparativas) estão sendo apresentadas em reais (R\$), moeda funcional da empresa.

As Demonstrações Contábeis estão em conformidade com as práticas contábeis adotadas no Brasil, nos termos da NBC ITG 1000, através da resolução CFC 1.418/2012.

A administração da empresa optou pela contratação de contabilidade terceirizada e declara que as demonstrações contábeis refletem e espelham a realidade da empresa em todos os seus termos, os resultados produzidos do documental remetido para contabilização, respondendo a administração da empresa, pela veracidade, integralidade e procedência. A responsabilidade profissional do contabilista que referenda este conjunto de demonstrações contábeis está limitada aos fatos contábeis efetivamente notificados pela administração da empresa a este profissional.

As demonstrações contábeis do exercício anterior, apresentadas para fins de comparação, podem conter reclassificações, quando aplicável, para melhoria da informação e comparabilidade.

NOTA 03: RESUMO DAS PRINCIPAIS PRÁTICAS CONTÁBEIS

A empresa elabora suas demonstrações contábeis usando o regime contábil de competência. No regime de competência os itens são reconhecidos como ativos, passivos, patrimônio líquido, receitas ou despesas quando satisfazem as definições e critérios de reconhecimento para esses itens.

3.1 Classificação de Itens Circulantes e Não Circulantes



No balanço patrimonial, ativos e obrigações vincendas ou com expectativa de realização dentro dos próximos 12 meses são classificados como itens circulantes e aqueles com vencimento ou expectativa de realização superior a 12 meses são classificados como itens não circulantes.

3.2 Imobilizado

Os bens do ativo imobilizado foram registrados pelo custo de aquisição. A depreciação é reconhecida no resultado baseando-se no método linear com relação à estimativa de vida útil dos bens.

As taxas anuais de depreciação são as seguintes:

Móveis Utensílios - 10% a.a.

3.3 Impairment de Ativos Não Financeiros

Após a análise de recuperabilidade dos ativos, a administração chegou a conclusão de que todos os ativos se encontram a valor recuperável através da venda ou do uso, dispensando assim a realização dos testes efetivos de impairment uma vez que não existia indicação relevante de não recuperabilidade.

3.4 Empréstimos, Financiamentos e Parcelamentos

As obrigações registradas estão demonstradas pelos valores conhecidos, e quando aplicável os correspondentes juros e correções aplicados nos contratos.

A composição dos empréstimos e financiamentos e Parcelamentos compreendem:

Instituição financeira	Tipo	Taxa	Circulante	Não Circulante
Cresol	Emprestimo	Selic	380.248,26	

3.5 Capital Social

O Capital Social, totalmente integralizado, é de R\$ 400.000,00 (quatrocentos mil reais), dividido em cotas no valor de R\$ 1,00 cada uma.

3.4 Distribuição de Lucros

A empresa prevê a distribuição de lucros apurados durante o exercício corrente. No ano de 2020 o lucro distribuído foi de 878.876,94 (oitocentoe setente e oito mil oitocentos e setenta e seis reais e noventa e quatro centavos), a socia Adriana Maciel Chaves.

NOTA 4: EVENTOS SUBSEQUENTES

A administração da empresa declara que não ocorrem eventos subsequentes entre a data de encerramento das demonstrações contábeis e a data do registro no órgão competente.



DEMONSTRAÇÃO DE RESULTADO DO EXERCÍCIO



Entidade: MAP CONSTRUTORA E INCORPORADORA EIRELI
Período da Escrituração: 01/01/2020 a 31/12/2020 **CNPJ:** 12.361.035/0001-35
Número de Ordem do Livro: 14
Período Selecionado: 01 de Janeiro de 2020 a 31 de Dezembro de 2020

Descrição	Nota	Saldo anterior	Saldo atual
SERVIÇOS		R\$ 1.620.636,71	R\$ 1.856.554,02
RECEITA C/ PRESTAÇÃO DE			
RECEITA OPERACIONAL BRUTA		R\$ 1.620.636,71	R\$ 1.856.554,02
(-) DEDUÇÕES S/RECEITA BRUTA		R\$ (69.531,03)	R\$ (77.465,42)
(-) PIS S/RECEITAS		R\$ (10.534,13)	R\$ (12.067,60)
(-) COFINS S/RECEITAS		R\$ (48.619,09)	R\$ (55.696,64)
(-) ISS		R\$ (10.377,81)	R\$ (9.701,18)
RECEITA LIQUIDA		R\$ 1.551.105,68	R\$ 1.779.088,60
(-) CUSTOS		R\$ (367.946,76)	R\$ (799.577,43)
(-) CUSTOS DOS SERVIÇOS		R\$ (367.946,76)	R\$ (799.577,43)
(-) DESPESAS		R\$ (48.353,45)	R\$ (60.248,78)
(-) DESPESAS ADMINISTRATIVAS		R\$ (23.254,33)	R\$ (28.201,31)
(-) DESPESAS TRIBUTARIAS		R\$ (4.025,36)	R\$ (2.486,54)
(-) DESPESAS FINANCEIRAS		R\$ (21.073,76)	R\$ (29.560,93)
OUTRAS RECEITAS/DESPESAS OPERACIONAIS		R\$ 200,13	R\$ 8.627,56
OUTRAS RECEITAS		R\$ 200,13	R\$ 8.627,56
RESULTADO ANTES DA PROV. P/IR E CS		R\$ 1.135.005,60	R\$ 927.889,95
(-) PROVISÕES		R\$ (43.194,44)	R\$ (49.013,01)
(-) PROVISÃO P/CS		R\$ (23.337,16)	R\$ (26.734,37)
(-) PROVISÃO P/IR		R\$ (19.857,28)	R\$ (22.278,64)
RESULTADO DO EXERCÍCIO		R\$ 1.091.811,16	R\$ 878.876,94

Este documento é parte integrante de escrituração cuja autenticação se comprova pelo recibo de número 0B.76.3A.8E.91.28.BB.A5.2B.A8.12.8F.C2.3C.2A.FD.A2.16.BB.8B-2, nos termos do Decreto nº 8.683/2016.

Este relatório foi gerado pelo Sistema Público de Escrituração Digital – Sped

Versão 8.0.6 do Visualizador

DEMONSTRAÇÃO DE LUCROS OU PREJUÍZOS ACUMULADOS



Entidade: MAP CONSTRUTORA E INCORPORADORA EIRELI
Número de Ordem do Livro: 14
Período da Escrituração: 01/01/2020 a 31/12/2020
CNPJ: 12.361.035/0001-35
Período Selecionado: 01 de Janeiro de 2020 a 31 de Dezembro de 2020

Histórico
Código de Aglutinação das Contas de Patrimônio Líquido
Demonstração dos Lucros ou Prejuízos Acumulados - DLPA (R\$)

Saldo Inicial	0,00
Lucro Líquido do Exercício	875.764,52
Dividendos ou Lucros Distribuídos, Pagos ou Creditados	(-)878.876,94
Saldo Final	(-)3.112,42

Notas

Este documento é parte integrante de escrituração cuja autenticação se comprova pelo recibo de número 0B.76.3A.8E.91.28.BB.A5.2B.A8.12.8F.C2.3C.2A.FD.A2.16.BB.8B-2, nos termos do Decreto nº 8.683/2016.

Este relatório foi gerado pelo Sistema Público de Escrituração Digital – Sped Versão 8.0.6 do Visualizador

BALANÇO PATRIMONIAL



Entidade: MAP CONSTRUTORA E INCORPORADORA EIRELI
 Período da Escrituração: 01/01/2020 a 31/12/2020 CNPJ: 12.361.035/0001-35
 Número de Ordem do Livro: 14
 Período Selecionado: 01 de Janeiro de 2020 a 31 de Dezembro de 2020

Descrição	Nota	Saldo Inicial	Saldo Final
ATIVO		R\$ 1.834.147,75	R\$ 2.032.167,06
ATIVO CIRCULANTE		R\$ 1.292.647,75	R\$ 1.699.987,06
CAIXA E EQUIVALENTES DE CAIXA		R\$ 1.292.647,75	R\$ 1.546.707,46
CAIXA		R\$ 1.075.073,46	R\$ 1.219.571,75
Caixa Geral		R\$ 1.075.073,46	R\$ 1.219.571,75
BANCOS CONTA MOVIMENTO		R\$ 101.036,18	R\$ 78.111,99
Banco Santander		R\$ 0,00	R\$ 6.215,02
Bradesco		R\$ 0,00	R\$ 1,00
Cresol		R\$ 85.351,70	R\$ 46.407,96
Sicob Crédito		R\$ 5.686,48	R\$ 25.487,71
APLICACOES FINANCEIRAS		R\$ 116.536,11	R\$ 251.023,94
Aplicação Cresol		R\$ 0,00	R\$ 150.714,06
Aplicação Invest Fácil		R\$ 0,00	R\$ 48,67
Contamex Empresarial - Santander		R\$ 116.536,11	R\$ 100.260,21
VALORES A RECEBER		R\$ 0,00	R\$ 121.259,66
DUPPLICATAS A RECEBER		R\$ 0,00	R\$ 113.524,31
MUNICIPIO DE CORONEL FREITAS		R\$ 0,00	R\$ 113.524,31
IMPOSTOS A RECUPERAR		R\$ 0,00	R\$ 7.735,37
IRRF aplicação		R\$ 0,00	R\$ 363,39
INSS a Recuperar		R\$ 0,00	R\$ 7.351,98
ATIVO NÃO CIRCULANTE		R\$ 341.500,00	R\$ 362.200,00
INVESTIMENTOS		R\$ 1.500,00	R\$ 22.200,00
PARTICIPACOES PELO CUSTO DE AQUISIÇÃO		R\$ 1.500,00	R\$ 22.200,00
Quota Capital Cresol		R\$ 1.300,00	R\$ 21.750,00
Quota Capital Sicob		R\$ 200,00	R\$ 450,00
IMOBILIZADO		R\$ 0,00	R\$ 0,00
VALORES ORIGINAIS		R\$ 3.735,00	R\$ 3.735,00
Máquinas e Equipamentos		R\$ 2.900,00	R\$ 2.900,00
Veículo e Utensílios		R\$ 835,00	R\$ 835,00
(-) (-) DEPRECIACAO ACUMULADA		R\$ (3.735,00)	R\$ (3.735,00)
(-) (-) Máquinas e Equipamentos		R\$ (2.900,00)	R\$ (2.900,00)
(-) (-) Veículos e Utensílios		R\$ (835,00)	R\$ (835,00)
EMPRESTIMO A RECEBER DE PESSOAS		R\$ 340.000,00	R\$ 340.000,00
EMPRESTIMO A RECEBER DE PESSOAS		R\$ 340.000,00	R\$ 340.000,00
Empréstimo a Receber		R\$ 340.000,00	R\$ 340.000,00
PASSIVO		R\$ 1.834.147,75	R\$ 2.032.167,06
PASSIVO CIRCULANTE		R\$ 89.371,78	R\$ 511.264,79
OBRIGACOES A CURTO PRAZO		R\$ 89.371,78	R\$ 511.264,79
OBRIGACOES TRABALHISTAS		R\$ 4.025,09	R\$ 5.166,61
Salários e Ordenados a Pagar		R\$ 4.025,09	R\$ 5.166,61
OBRIGACOES SOCIAIS		R\$ 2.522,48	R\$ 1.960,64
INSS a Recolher		R\$ 1.055,94	R\$ 326,57
FGTS a Recolher		R\$ 474,01	R\$ 696,54
Mens. a Contrib. Sindicais a Recolher		R\$ 992,53	R\$ 937,53
OBRIGACOES TRIBUTARIAS		R\$ 51.716,36	R\$ 51.944,20
ISS Retido PJ a Recolher		R\$ 1.183,76	R\$ 1.285,52
IRRF a Recolher		R\$ 46,62	R\$ 49,58
PIS a Recolher		R\$ 4.873,90	R\$ 4.853,71
COFINS a Recolher		R\$ 22.494,47	R\$ 25.805,42
IRPJ a Recolher		R\$ 10.024,10	R\$ 8.063,63
Contribuição Social a Recolher		R\$ 11.837,35	R\$ 10.878,38
Parcelamento Simplificado COFINS - RFB		R\$ 1.596,07	R\$ 0,00
FORNECEDORES		R\$ 99.217,83	R\$ 71.015,03
Andrade Materiais de Construção Ltda		R\$ 790,02	R\$ 0,00
Bigolin Materiais de Construção Ltda		R\$ 13.028,40	R\$ 0,00
Britaxian Britas e Concretos Ltda		R\$ 0,00	R\$ 31.928,19
Comercial Bumbim Ltda		R\$ 0,00	R\$ 6.778,00
Comercial Tribocast Ltda		R\$ 0,00	R\$ 360,00
Concaltan Concretos Celantinos Ltda		R\$ 9.000,00	R\$ 0,00
Cubmix Concreto Usinado Ltda		R\$ 3.074,60	R\$ 0,00
Elétrica São Cristóvão Eireli		R\$ 0,00	R\$ 1.168,00
Elétruz		R\$ 0,00	R\$ 926,25
Glassi Comercio de Ferr e Aço Ltda		R\$ 0,00	R\$ 2.537,47
Glassul Atac de Loucas Sanitarias Eireli		R\$ 0,00	R\$ 1.580,35
Hobi SA Mineração de Areia e Concreto		R\$ 0,00	R\$ 3.373,05
Madesom Mat de Const		R\$ 3.628,53	R\$ 590,00
MM Indus Esq, de Alum, Com, de Vidros Ltda		R\$ 2.644,45	R\$ 0,00
Pimax Produtos de Aço Ltda		R\$ 0,00	R\$ 2.709,80
Pierri Revestimentos Ceramicos Ltda		R\$ 5.449,33	R\$ 0,00
Pioneira Ind de Argamassas e Serv. Tec		R\$ 0,00	R\$ 739,22
Transenergia Comércio de Materiais		R\$ 0,00	R\$ 6.500,00
Tupy Pre Moldados Ltda		R\$ 0,00	R\$ 5.630,00
Valdir Luiz Corvelli & Cia Ltda		R\$ 1.794,06	R\$ 0,00
Willian JR Cerhart Eireli		R\$ 0,00	R\$ 225,00
Zeste do Brasil		R\$ 0,00	R\$ 2.029,70
EMPRESTIMOS E FINANCIAMENTOS		R\$ 0,00	R\$ 390.246,28
Cooperativo de Crédito - Cresol		R\$ 0,00	R\$ 390.246,28
CONTAS A PAGAR		R\$ 886,22	R\$ 930,05
Pro-labore a Pagar		R\$ 886,22	R\$ 930,05
PASSIVO NÃO CIRCULANTE		R\$ 11.781,28	R\$ 0,00
OBRIGACOES A LONGO PRAZO		R\$ 11.781,28	R\$ 0,00
OBRIGACOES FISCAIS		R\$ 11.781,28	R\$ 0,00
Parcelamento de Cofins		R\$ 11.781,28	R\$ 0,00
PATRIMÔNIO LÍQUIDO		R\$ 1.523.894,89	R\$ 1.520.882,27
CAPITAL REALIZADO		R\$ 400.000,00	R\$ 400.000,00
CAPITAL SUBSCRITO		R\$ 400.000,00	R\$ 400.000,00
Capital Social		R\$ 400.000,00	R\$ 400.000,00
RESERVAS		R\$ 1.123.894,89	R\$ 1.120.882,27
RESERVAS		R\$ 1.123.894,89	R\$ 1.123.094,69
Reserva Legal		R\$ 94.762,54	R\$ 94.762,54
Reserva para Aumento de Capital		R\$ 1.029.232,15	R\$ 1.029.232,15
PREJUÍZOS ACUMULADOS		R\$ 0,00	R\$ (3.112,42)
(-) Prejuízos Acumulados		R\$ 0,00	R\$ (3.112,42)

Este documento é parte integrante de escrituração cuja autenticação se comprova pelo recibo de número 08.76.3A.8E.91.2B.BB.A5.2B.A8.12.8F.C2.3C.2A.FD.A2.16.BB.8B-2, nos termos do Decreto nº 8.683/2016.

Este relatório foi gerado pelo Sistema Público de Escrituração Digital - Sped

ÍNDICES GERENCIAISEmpresa: **MAP CONSTRUTORA E INCORPORADORA EIRELI**Cnpj: **12.361.035/0001-35**Período: **01/01/2020 a 31/12/2020**

ÍNDICES DE ESTRUTURA PATRIMONIAL

Capital de Terceiros/Capital Próprio	0,34
Composição do Endividamento	1,00
Endividamento Geral	0,25
Imobilização do Capital Próprio	
Imobilização dos Recursos Permanentes	

ÍNDICES DE SOLVÊNCIA

Liquidez Geral	3,97
Liquidez Corrente	3,27
Liquidez Seca	3,27
Liquidez Imediata	3,03

MARGENS DE LUCRATIVIDADE DAS VENDAS/SERVIÇOS

Margem Bruta	99.52%
Margem Operacional	51.90%
Margem Líquida	49.16%

ADRIANA
MACIEL
CHAVES:006294
28913

Assinado de forma
digital por ADRIANA
MACIEL
CHAVES:00629428913
Dados: 2021.11.16
08:59:20 -03'00'

Adriana Maciel Chaves
Titular
CPF: 006.294.289-13

DIRCEU
RONNAU:486
49210910

Assinado de forma
digital por DIRCEU
RONNAU:48649210910
Dados: 2021.05.21
11:52:07 -03'00'

Dirceu Ronnau

Contador

CRC: SC-018233/0-0

CPF: 486.492.109-10

CONTRATO DE TRABALHO

CONTRATANTE:

ADRIANA MACIEL CHAVES , Pessoa Jurídica de Direito Privado, inscrita no CNPJ sob o nº 12361035/0001-35, estabelecida na Rua Pará 2679 – Bairro João Winckler – Xanxerê – SC, neste ato representado por seu sócio administrador, Sra. Adriana Maciel Chaves, brasileira, solteira, maior, residente e domiciliada na Rua Pará , 2679- Bairro João Winckler – Xanxerê – SC, portadora do CPF nº 006.294.289-13.

CONTRATADO:

MOACIR ANTONIO PANISSON, Engenheiro Civil, inscrito no CREA/SC sob nº 027871-4 e portador do CPF nº 501679799-49, residente e domiciliado na Rua Araguaia, 494, no Bairro Colatto, Município de Xanxerê – SC .

Pelo presente Contrato de Trabalho por tempo indeterminado, as partes supra qualificadas, denominadas de ora em diante Simplesmente de CONTRATANTE e CONTRATADO, respectivamente, tem entre si justo e acertado a prestação de serviços pelo CONTRATADO a CONTRATANTE, nos termos e condições como segue:

CLÁUSULA PRIMEIRA : DO OBJETO

O CONTRATADO prestará a CONTRATANTE os serviços técnicos de engenharia nos serviços realizados pela mesma, assumindo a responsabilidade técnica pelos mesmos e firmando a devida ART – Anotação de Responsabilidade Técnica junto ao CREA-SC, tanto no cargo e função que passa a exercer na referida empresa como as ART's de todos os serviços a serem realizados.

CONFERE COM ORIGINAL

14 / 02 / 22

PREF. MUN. ABELARDO LUZ

CLÁUSULA SEGUNDA: DO HORÁRIO DE TRABALHO

O CONTRATADO exercerá suas atividades na empresa CONTRATANTE no horário das 08:00 as 12:00 horas de segundas as sextas-feiras de cada semana, perfazendo assim 20 horas semanais.



Adriana Maciel Chaves



CLÁUSULA TERCEIRA: DO PRAZO CONTRATUAL

O presente é celebrado por prazo indeterminado e poderá ser rescindido por qualquer uma das partes mediante aviso prévio de 30 (trinta) dias não cabendo a nenhuma das partes qualquer ônus ou indenização de qualquer natureza.

CLÁUSULA QUARTA: DA REMUNERAÇÃO

O CONTRATADO receberá da CONTRATANTE, como remuneração mensal por seus serviços o valor de R\$ 3.060,00 (três mil e sessenta reais), pagos em moeda corrente nacional, a serem pagos até o quinto dia útil de cada mês.

CLÁUSULA QUINTA: DAS DISPOSIÇÕES FINAIS

Os casos omissos ou não previstos neste instrumento, serão regulados de acordo com a legislação em vigor, ficando eleito o Foro da Comarca de Xanxerê – SC, para dirimir as questões obscuras ou não prevista no presente instrumento.

E por estarem em perfeito acordo, em tudo quanto neste instrumento particular foi lavrado, obrigam-se a cumpri-lo, assinando-o na presença de duas testemunhas abaixo, em três vias de igual teor e forma.

Xanxerê – SC , 12 de agosto de 2010.

Adriana Maciel Chaves

ADRIANA MACIEL CHAVES
Sócia Gerente

Contratante

Moacir Antonio Panisson

MOACIR ANTONIO PANISSON

Crea 027.871-4

Contratado

TESTEMUNHAS:

NOME: *Franco Balna*
CPF: *063.184.589-84*

NOME: *MOACIR ANTONIO PANISSON JUNIOR*
CPF: *064.751.469-94*

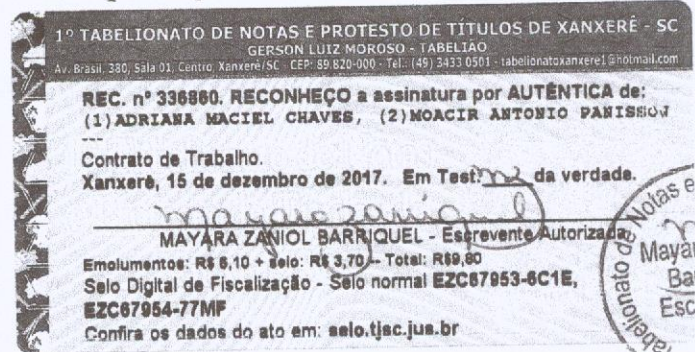

CONFERE COM ORIGINAL

14 / 02 / 20

PREF. MUN. ABELARDO LUZ

D.

JV



2856532-6

Selo de Autenticidade

Profissional

Nome: MOACIR ANTONIO PANISSON
 Título: ENGENHEIRO CIVIL
 Registro: 027871-4
 Endereço Profissional: RUA ARAGUAIA, 494
 Bairro: COLATTO
 Município: XANXERÊ
 CEP: 89820-000
 UF: SC
 Fone: 49-99642377
 Empresa Executora: Registro Vinculo
 2 - Empregado

Contratante

Nome: ADRIANA MACIEL CHAVES
 CPF/CGC: 12361035000135
 Endereço Contratante: RUA PARÁ, 2679
 Bairro: JOÃO WINCKLER
 Município: XANXERÊ
 CEP: 89820-000
 UF: SC
 Fone: 49-99642330

Resumo do Contrato

CARGO E FUNÇÃO
 HORÁRIO: 08:00 ÀS 12:00 HORAS
 TOTAL DE HORAS SEMANAIS: 20 HORAS

Prazo Previsto: Início: Término: Honorários: SALÁRIO Valor Obra/Serviço

Identificação da Obra/Serviço

Nome Proprietário: ADRIANA MACIEL CHAVES
 CPF/CGC: 12361035000135
 Endereço obra/serviço: RUA PARÁ, 2679
 Bairro: JOÃO WINCKLER
 Município: XANXERÊ
 CEP: 89820-000
 UF: SC
 Fone: 49-99642330

Assinaturas

XANXERÊ-SC, 13/08/2010

Local e Data

Moacir Panisson
 Profissional

Adriana Maciel Chaves
 Contratante

Este documento anota perante o CREA-SC, para efeitos legais, o contrato escrito ou verbal realizado entre as partes (Lei 6.496/77)

Reservado ao Responsável Técnico

Tipo de Anotação
 Código / Tipo: 4 - Normal
 Vinculada a ART Nº:
 Registro / Nome do Profissional:
Participação Técnica
 Código / Tipo: 3 - Individual
 Vinculada a ART Nº:
 Registro / Nome do Profissional:
Entidade de Classe
 AEAO

Objetos		Classificação	Quantidade	Unidade
00		10001	20,00	07

Referência
 Código / Tipo: Nº do Documento:

Descrição Complementar

CARGO E FUNÇÃO

Este documento só terá Fé Pública se estiver devidamente selado e cadastrado pelo CREA-SC e devidamente quitado.
 As assinaturas devem ser a próprio punho, originais e preferencialmente com caneta azul.
 A autenticidade desta ART pode ser conferida no site do CREA/SC - www.crea-sc.org.br.
 v. 6.3

CONFERE COM ORIGINAL
 14 02 2010
 PREF. MUN. ABELARDO LUZ

ESTADO DE SANTA CATARINA
PREFEITURA MUNICIPAL DE ABELARDO LUZ
CNPJ: 83.009.886/0001-61

CERTIFICADO DE REGISTRO CADASTRAL Nº 000167

VALIDADE: 05.01.2023

RAZÃO SOCIAL: MAP CONSTRUTORA E INCORPORADORA EIRELI

CNPJ: 12.361.035/0001-35

ENDEREÇO: RUA GUANABARA, 502, SALA 01

BAIRRO: DOS ESPORTES

CIDADE: XANXERÊ - SC

**ATIVIDADE: CONSTRUÇÃO DE EDIFÍCIOS; SERVIÇOS DE ACABAMENTO EM CONSTRUÇÕES;
INSTALAÇÃO E MANUTENÇÃO ELÉTRICA; INSTALAÇÕES HIDRÁULICAS E SANITÁRIAS;
OBRAS DE URBANIZAÇÃO; SERVIÇOS DE ARQUITETURA; SERVIÇOS DE ENGENHARIA;
INCORPORAÇÃO DE EMPREENDIMENTOS IMOBILIÁRIOS.**

Obs.: É necessário manter atualizadas provas de regularidade com a Fazenda Federal, Estadual e Municipal, Seguridade Social (INSS), FGTS e Trabalhista (CNDT), para efeitos de validade deste Certificado.

Abelardo Luz (SC), 05 de janeiro de 2022.

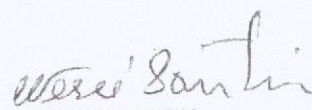
NERCI SANTIN
Prefeito Municipal

CONFERE COM ORIGINAL
14/02/22
PREF. MUN. ABELARDO LUZ

INCUBATÓRIO BOM JESUS

ATESTADO

O **INCUBATÓRIO DE OVOS BOM JESUS LTDA**, inscrito no CNPJ 12.465.331/0001-86, situado junto ao acesso João Batista Bonan, número 480, no Bairro Vereador Antonio Zanuzo, município de Vargeão - SC, vem através deste, **DECLARAR E ATESTAR**, que a Empresa **ADRIANA MACIEL CHAVES-ME (NOME FANTASIA EQUILIBRIO)**, pessoa Jurídica de direito privado, com sede a Rua Pará, 2679, Bairro João Winckler, município de Xanxerê - SC, inscrita no CNPJ 12.361.035/0001-35, e que tem como seu responsável técnico o Sr. Moacir Antonio Panisson, brasileiro, Engenheiro Civil, residente e domiciliado a Rua Araguaia, 494, Bairro Colatto, município de Xanxerê - SC, portador do CPF 501.679.799-49 e registrado junto ao CREA sob o número 27.871-4, **CONCLUIU** a Obra referente as **ART números 4097462-0 e 4097760-0**.

OBJETO: Execução do Incubatório de Ovos Bom Jesus, no município de Vargeão - SC.

LOCALIZAÇÃO: Acesso João Batista Bonan, 480 - Bairro Vereador Antonio Zanuzo - Vargeão - SC

PERÍODO: Início: 10/06/2011

Término: 08/02/2012

OBJETO	CLASSIFICAÇÃO	QUANTIDADE	UNIDADE
53	Edifícios de Alvenaria p/ fins Especiais	1.588,14	m2
53	Estrutura em Concreto Armado	1.588,14	m2
53	Estrutura Pré-Moldada	1.588,14	m2
53	Concreto	386,00	m3
53	Rede Hidro-Sanitária	1.588,14	m2
53	Estação de Tratamento de Esgoto	2,00	un
53	Rede de Águas Pluviais	819,00	m
53	Boca de Lobo e/ou de Bueiro	25,00	un
53	Pavimentação em Lajotas	362,00	m2
53	Pavimentação em Pedras	2.868,00	m2
53	Terraplenagem	5.000,00	m2
53	Drenagem	500,00	m
53	Instalação em Baixa Tensão	1.588,14	m2
53	Gás Canalizado	1.588,14	m2
53	Conjunto de Extintores	1.588,14	m2
53	Rede de Hidrantes	1.588,14	m2
53	Iluminação de Emergência	1.588,14	m2

Xanxerê, 10 de fevereiro de 2012.

CREA-SC
 Registrado(a) de acordo com a
 Certidão de Acervo Técnico:
 CAT n°. 00747/2012
 de 06/03/2012 Fl. 01/01

Carimbo e Assinatura do Responsável
 Inspetor de Xanxerê
 Matr. 533

1º TABELONATO

INCUBATÓRIO DE OVOS BOM JESUS
 Juarez Vitorio Rotava
 Sócio-Gerente

CONFERE COM ORIGINAL

14/02/12
 PREF. MUN. ABELARDO LUZ



1º TABELONATO DE NOTAS E PROTESTO DE TÍTULOS DE XANXERÊ - SC
 GERSON LUZ MOROSO - TABELÃO
 Av. Brasil, 300, Sala 01, Centro, Xanxerê-SC - CEP: 83.320-000 - Tel: (49) 3432.9000 - tabelao@tabelao.com.br

REC. n° 104811. RECONHEÇO a assinatura por AUTENTICA de:
 (1) JOARES VITORIO ROTAVA
 Xanxerê, 23 de fevereiro de 2012. Em Test. da verdade.

SIRLENE FORTCAMP MOROSO - Escrevente Substituta
 Involuntários: R\$ 2,15 + selo: R\$ 1,30 -- Total: R\$3,45
 Selo Digital de Fiscalização - Selo normal COZ37155-W2QP
 Confira os dados do ato em: selo.tjpc.jus.br



SERVIÇO PÚBLICO FEDERAL

CERTIDAO ACERVO TECNICO

CERTIDAO NRO 00747/2012

EMITIDA EM 06/03/2012

FOLHA.....0001

Em cumprimento ao disposto na Resolucao Nro. 317/86 do CONFEA e para fins de cumprimento ao disposto no paragrafo 1o. do artigo 30 da Lei Federal Nro. 8.666/93, CERTIFICAMOS o ACERVO TECNICO que se encontra registrado sob a responsabilidade tecnica do profissional e as Anotacoes de Responsabilidade Tecnica - ART - abaixo identificadas, registradas neste Conselho Regional de Engenharia e Agronomia do Estado de Santa Catarina (CREA/SC), que vai assinada pelo respectivo responsavel conforme consta na Portaria Nro. 027/2002 deste Conselho.

PROFISSIONAL.: MOACIR ANTONIO PANISSON

TITULOS.....: ENGENHEIRO CIVIL

DIPLOMADO EM 15/07/1989 PELO(A)

UNIVERSIDADE REGIONAL DE BLUMENAU

BLUMENAU

- SC

REGISTRO.....: SC S1 027871-4

C.P.F.....: 501.679.799/49

NASCIMENTO...: 12/10/1964

ART 4097462-0

=====

Empresa.....: ADRIANA MACIEL CHAVES

Proprietario.: INCUBATORIO DE OVOS BOM JESUS LTDA

Endereco Obra: ACESSO JOAO BATISTA BONAN

89690 - VARGEAO

- SC

Cadastrada em: 06/07/2011

Baixada em...: 09/02/2012

Periodo (Previsto) - Inicio: 10/06/2011 Termina.....: 10/06/2012

Autoria.....: INDIVIDUAL

Tipo.....: NORMAL

EXECUCAO

EDIFICIO DE ALVENARIA P/FINS ESPECIAIS

Dimensao do Trabalho ...: 1.588,14 METRO(S) QUADRADO(S)

ESTRUTURA DE CONCRETO ARMADO

Dimensao do Trabalho ...: 1.588,14 METRO(S) QUADRADO(S)

ESTRUTURA PRE-MOLDADA

Dimensao do Trabalho ...: 1.588,14 METRO(S) QUADRADO(S)

CONCRETO ESTRUTURAL

Dimensao do Trabalho ...: 386,00 METRO(S) CUBICO(S)

REDE HIDRO-SANITARIA

Dimensao do Trabalho ...: 1.588,14 METRO(S) QUADRADO(S)

ESTACAO DE TRATAMENTO DE ESGOTO

Dimensao do Trabalho ...: 2,00 UNIDADE(S)

REDE DE AGUAS PLUVIAIS

Dimensao do Trabalho ...: 819,00 METRO(S)

BOCA DE LOBO E/OU DE BUEIRO

Dimensao do Trabalho ...: 25,00 UNIDADE(S)

PAVIMENTACAO EM LAJOTAS

Dimensao do Trabalho ...: 362,00 METRO(S) QUADRADO(S)

ART 4097760-0

=====

CONFERE COM ORIGINAL

14 02 22
PREF. MUN. ABELARDO LUZ

CONTINUA ==> FOLHA 0002



CREA-SC
Conselho Regional de Engenharia e Agronomia de Santa Catarina

Rodovia Admar Gonzaga, 2125 - Itacorubi - Florianopolis/SC - Fone: (48) 3331-2000 - Fax: (48) 3331-2009 - Caixa Postal 125 - CEP: 88034-001
www.crea-sc.org.br

Quet Di Domenico
Agente Administrativo
Inspeção de Xanxerê
Matr. 533



SERVIÇO PÚBLICO FEDERAL

CERTIDAO ACERVO TECNICO
CERTIDAO NRO 00747/2012
EMITIDA EM 06/03/2012

Prof.: MOACIR ANTONIO PANISSON

FOLHA.....0002

Empresa.....: ADRIANA MACIEL CHAVES
Proprietario.: INCUBATORIO DE OVOS BOM JESUS LTDA
Endereco Obra: ACESSO JOAO BATISTA BONAN
89690 - VARGEAO - SC
Cadastrada em: 06/07/2011 Baixada em...: 09/02/2012
Periodo (Previsto) - Inicio: 10/06/2011 Termina.....: 10/06/2012
Autoria.....: INDIVIDUAL Tipo.....: COMPLEMENTACAO
EXECUCAO

PAVIMENTACAO EM PEDRAS	
Dimensao do Trabalho ...:	2.868,00 METRO(S) QUADRADO(S)
TERRAPLENAGEM	
Dimensao do Trabalho ...:	5.000,00 METRO(S) QUADRADO(S)
DRENAGEM	
Dimensao do Trabalho ...:	500,00 METRO(S)
INSTALACAO ELETRICA EM BAIXA TENSAO P/ FINS RESIDENCIAIS/COMERCIAIS	
Dimensao do Trabalho ...:	1.588,14 METRO(S) QUADRADO(S)
REDE HIDRO-SANITARIA	
Dimensao do Trabalho ...:	1.588,14 METRO(S) QUADRADO(S)
GAS CANALIZADO (GLP, GN)	
Dimensao do Trabalho ...:	1.588,14 METRO(S) QUADRADO(S)
CONJUNTO DE EXTINTORES	
Dimensao do Trabalho ...:	1.588,14 METRO(S) QUADRADO(S)
REDE DE HIDRANTES	
Dimensao do Trabalho ...:	1.588,14 METRO(S) QUADRADO(S)
ILUMINACAO DE EMERGENCIA	
Dimensao do Trabalho ...:	1.588,14 METRO(S) QUADRADO(S)

Esta Certidao foi emitida para fins de Registro de Atestado de Aptidao Tecnica emitido por: INCUBATORIO DE OVOS BOM JESUS LTDA datado(s) de 10 de FEVEREIRO de 2012, a quem cabe a exatidao e veracidade do que nele consta e cuja copia encontra-se arquivada neste Conselho.

Nada mais tendo sido solicitado, que depois de lido e achado conforme, por ser verdade, firmo o presente termo.

CONFERE COM ORIGINAL

14/09/12

PREF. MUN. ABELARDO LUZ

[Assinatura]

[Assinatura]



CREA-SC
Conselho Regional de Engenharia e Agronomia de Santa Catarina

Rodovia Admar Gonzaga, 2125 - Itacorubi - Florianopolis/SC - Fone: (48) 3331-2600 - Fax: (48) 3331-2009 - Caixa Postal 125 - CEP 88014-001
www.crea-sc.org.br - crea-sc@crea-sc.org.br

[Assinatura]
Queti Di Domenico
Agente Administrativo
Inspeção de Xanxerê
Matr. 533