

1 PLANTA DE INSTALAÇÃO DE ÁGUA FRIA - RESERVATÓRIO
ESC 1:100

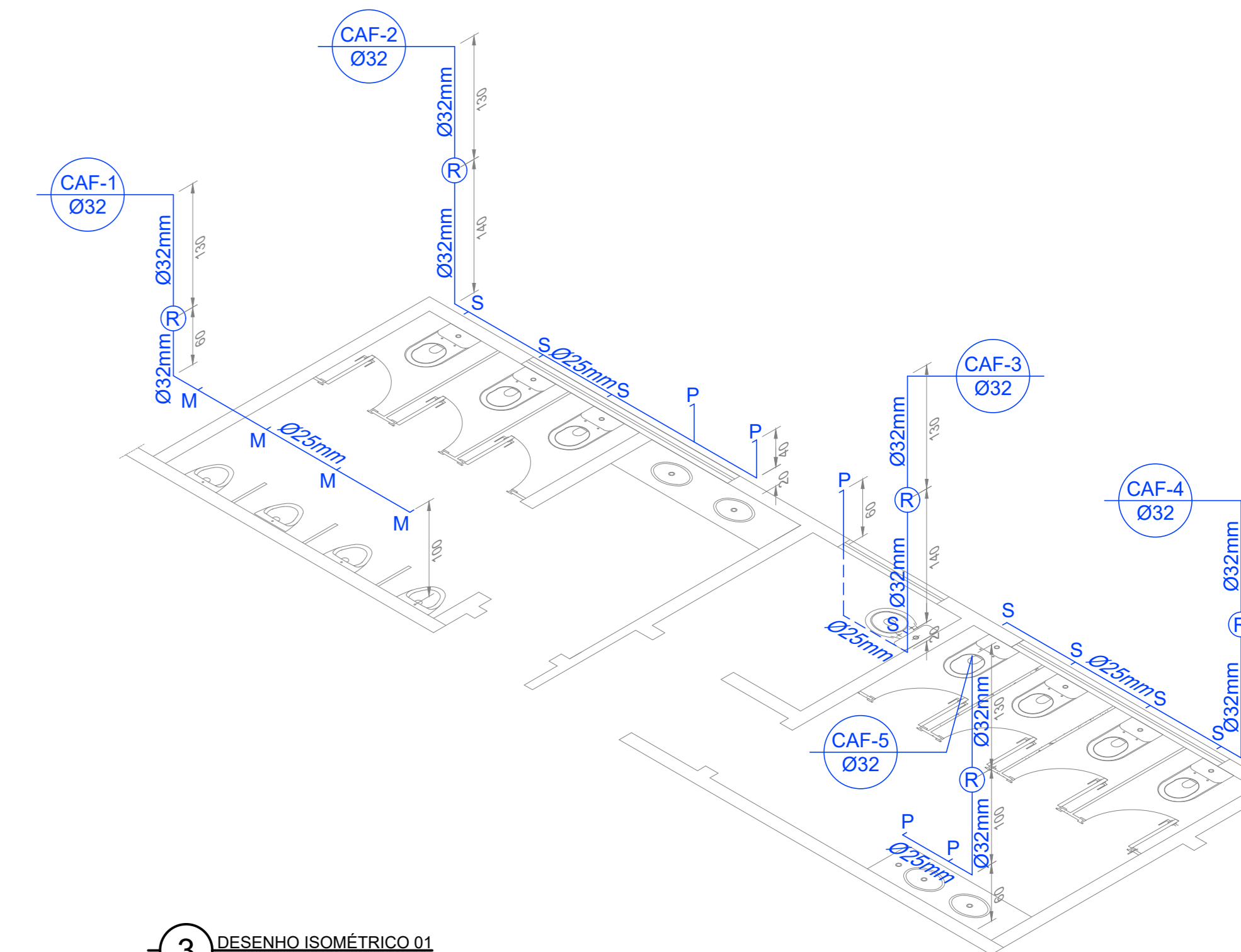

2 PLANTA DE INSTALAÇÃO DE ÁGUA FRIA - TERREO
ESC 1:100



3 DESENHO ISOMÉTRICO 01
ESC 1:50

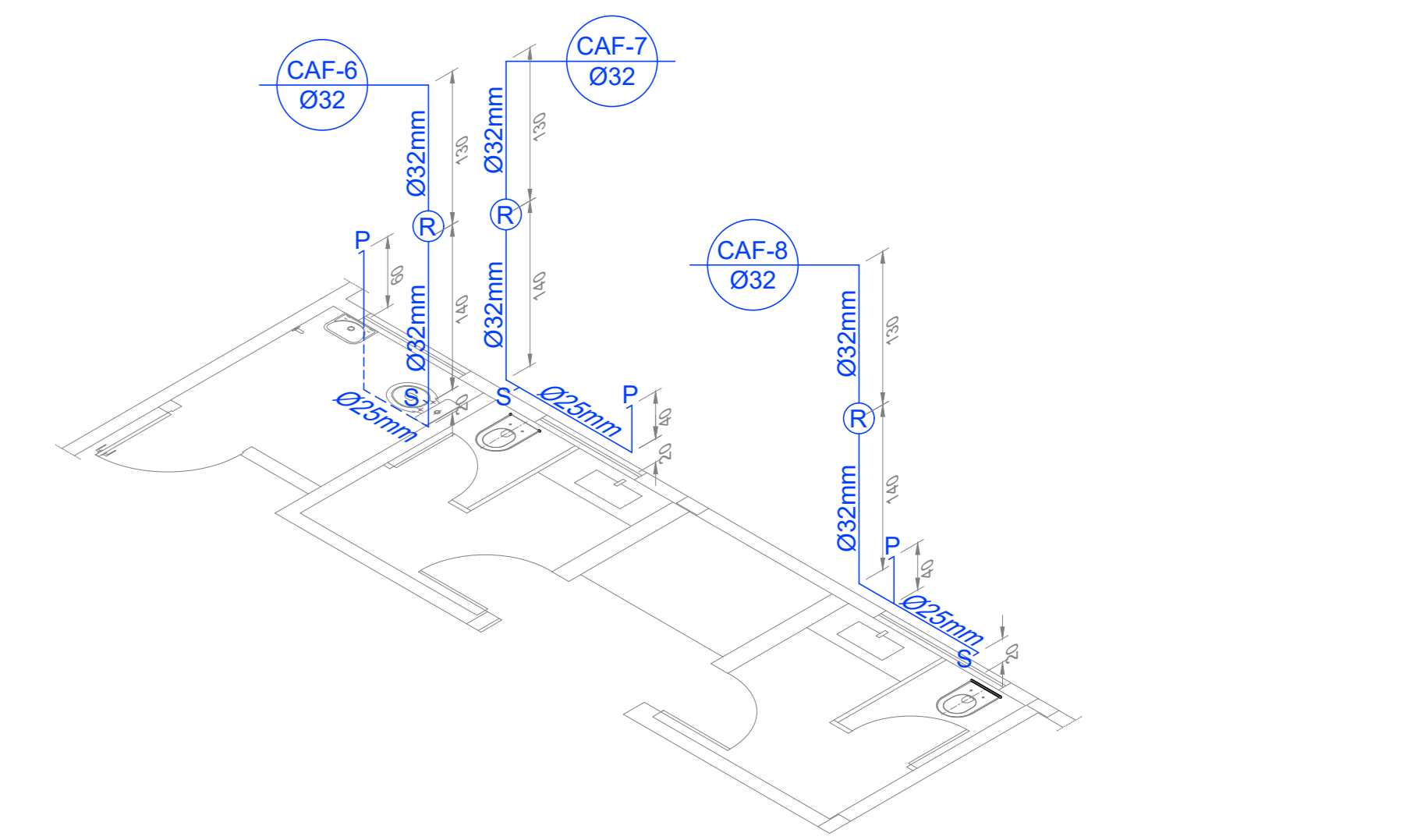

4 DESENHO ISOMÉTRICO 02
ESC 1:50

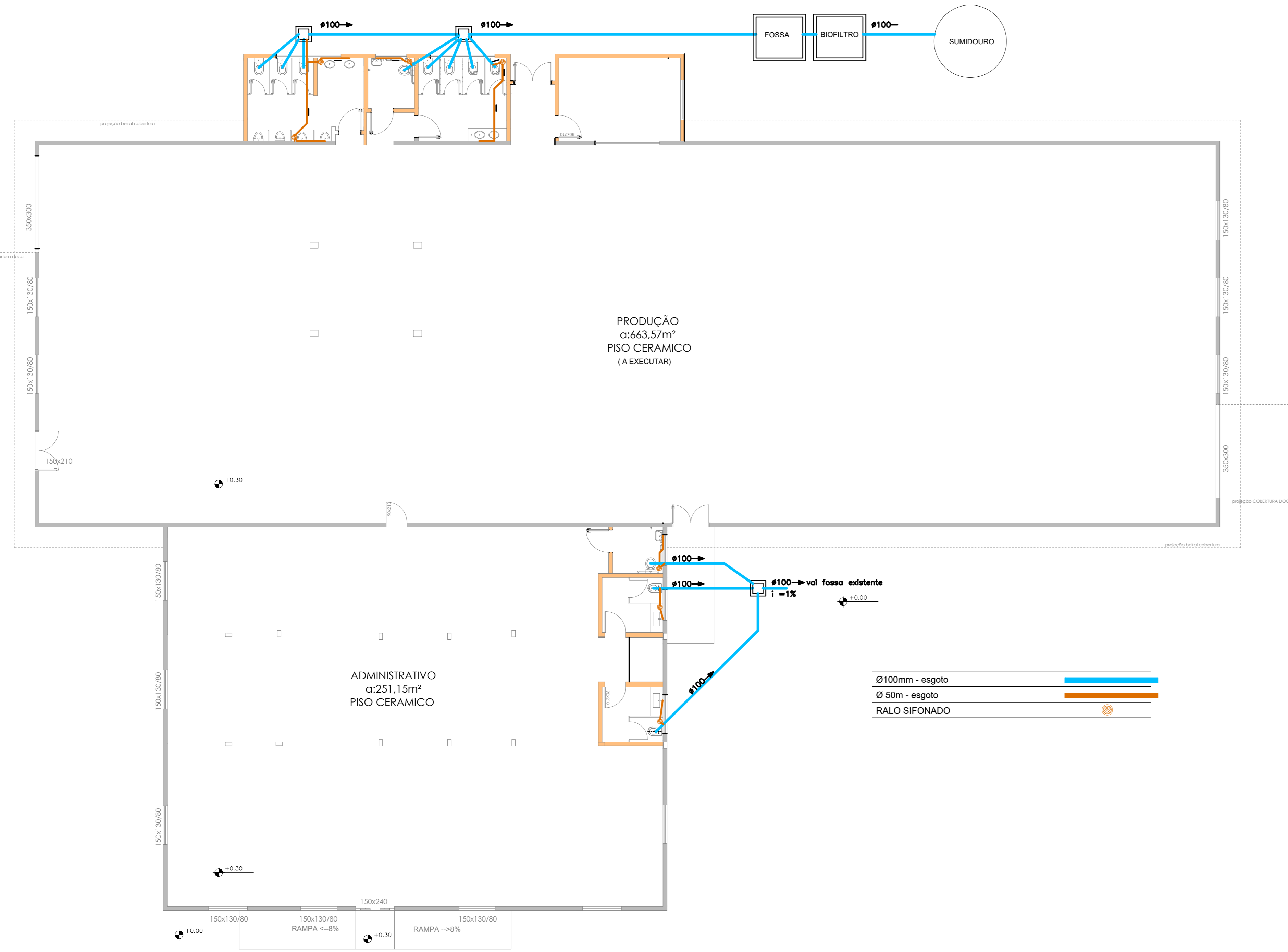

5 PLANTA DE INSTALAÇÃO DE ESGOTO
ESC 1:100

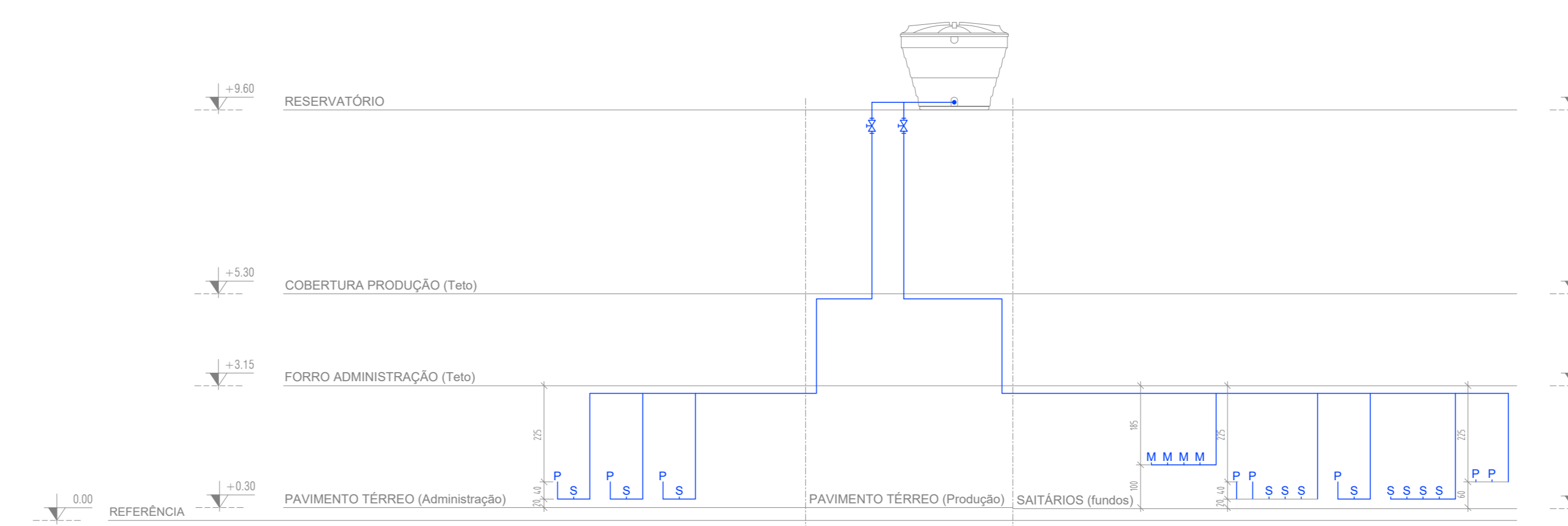

6 ESQUEMA VERTICAL
ESC 1:100

OBSERVAÇÕES GERAIS:			
<ul style="list-style-type: none"> INTERFERÊNCIAS ENTRE GOTAS E ESCALAS, SEMPRE PREVALERÃO AS GOTAS. PARA VALIDAR A TUBULAÇÃO LIGADA AO PROFISSIONAL RESPONSÁVEL PELO PROJETO. PARA INDICAÇÃO DA COBERTURA E ESCALAS CONSULTAR O PROFISSIONAL RESPONSÁVEL. 			
RESERVA A PREFEITURA DE ABELARDO LUZ			
PROFISSIONAL PREFEITURA MUNICIPAL DE ABELARDO LUZ CPF: 83.899.886/0001-61	RESPONSÁVEL TÉCNICO ALEXANDRE RICARDO PASSERO CREA: 47951-7		
ASSINATURAS			
NR	DESCRIÇÃO	DATA	RESP.
QUADRO DE REVISÕES			
PREFEITURA MUNICIPAL DE ABELARDO LUZ		PROJETO HIDROSSANITÁRIO	
Avenida Paulo José Góes, 106 - Centro CEP: 83.899-886 - Abelardo Luz - Santa Catarina Fone/Fax: (47) 343.4322		01/01 Projeto de Instalação de Esgoto Isométrico & Esquema Vertical	
PROFISSIONAL PREFEITURA MUNICIPAL DE ABELARDO LUZ CPF: 83.899.886/0001-61	RESPONSÁVEL TÉCNICO ALEXANDRE RICARDO PASSERO CREA: 47951-7	DIRETOR DE OBRAS Alexandre Ricardo Passero	
ÁREA SIC-35, km 20, Abelardo Luz - SC	LOCALIZAÇÃO Projeto de Instalação de Água Fria Isométrico & Esquema Vertical		
ÁREA EDIFICAÇÃO EM ALVENARIA DE USO INDUSTRIAL	ÁREA 71,96 m²	INDICAÇÃO JANEIRO/2022	PROFISSIONAL Alexandre Ricardo Passero
DATA 7/1/2022	INDICAÇÃO JANEIRO/2022	DATA JANEIRO/2022	DIRETOR DE OBRAS PÉTRIUS