

GABINETE DO PREFEITO

EDITAL DE CONVOCAÇÃO N.º 057 PARA NOMEAÇÃO E POSSE DO TESTE SELETIVO DO MUNICÍPIO DE ABELARDO LUZ ESTADO DE SANTA CATARINA
EDITAL N.º. 001/2019

O Prefeito Municipal de Abelardo Luz, no uso de suas atribuições legais e regimentais, e considerando a homologação do resultado do **TESTE SELETIVO PARA PROVIMENTO DE VAGAS DO QUADRO TEMPORÁRIO DO MUNICÍPIO DE ABELARDO LUZ/SC – EDITAL DE ABERTURA Nº. 001/2019, DE 02 DE DEZEMBRO DE 2019, CONVOCA** os candidatos habilitados relacionados no Anexo I deste Edital com vistas à nomeação e posse para os cargos temporários, observadas as seguintes condições:

DA ENTREGA DOS DOCUMENTOS

1. Os candidatos relacionados no Anexo I do presente Edital deverão comparecer, pessoalmente ou por intermédio de procurador, mediante procuração pública ou particular com firma reconhecida em cartório, no período de **07 de dezembro de 2021 a 16 de dezembro de 2021**, de segunda à sexta-feira, das 07h00min às 13h00min na Sede da Prefeitura Municipal de Abelardo Luz/SC, Departamento de Recursos Humanos, localizado na Avenida Padre João Smedt, n. 1605, Centro, Abelardo Luz/SC, para apresentação e entrega dos documentos constantes no Anexo II, parte integrante da presente convocação, e na forma do Edital de Abertura do Teste Seletivo 001/2019.

1.2. Não serão recebidos documentos de forma parcial, sendo que a falta de qualquer documento constante no Anexo II acarretará o não cumprimento da exigência do item "1", deste Edital.

1.3. O não comparecimento no prazo legal implicará a renúncia tácita do classificado convocado e, conseqüentemente prejuízo ao direito de nomeação ao cargo para o qual foi aprovado, podendo o Município de Abelardo Luz/SC convocar o candidato imediatamente posterior, obedecendo a ordem de classificação.

DA NOMEAÇÃO E POSSE

2. Cumpridas as exigências no que concerne à entrega de documentação e exames médicos admissionais, para preenchimento de vagas temporárias constantes do quadro do Município de Abelardo Luz, o candidato deverá comparecer no Departamento de Recursos Humanos do Município, localizado na Avenida Padre João Smedt, n. 1605, Centro, Abelardo Luz/SC, o qual informará a data da posse, que será no prazo máximo de 10 (dez) dias após a entrega integral da documentação.

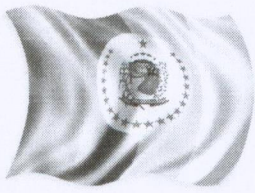

ESTADO DE SANTA CATARINA
GOVERNO MUNICIPAL ABELARDO LUZ
Capital nacional da semente do soja



DA PUBLICAÇÃO

3. O presente Edital de Convocação, com a relação completa dos CONVOCADOS, estará publicado e divulgado na Internet, no endereço eletrônico www.abelardoluz.sc.gov.br e no mural público da Prefeitura, atendendo a necessidade e conveniência de cada ente administrativo do Município.

3.1. É de inteira responsabilidade do candidato a sua omissão quanto ao que for publicado ou divulgado.

3.2. Este Edital entrará em vigor na data de sua publicação, revogadas as disposições em contrário.

Gabinete do Prefeito de Abelardo Luz, em 07 de dezembro de 2021.

NERCI SANTIN
Prefeito Municipal

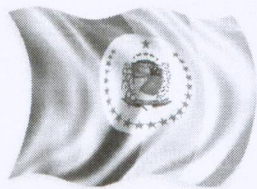

ESTADO DE SANTA CATARINA
GOVERNO MUNICIPAL ABELARDO LUZ
Capital nacional da semente do soja



ANEXO I

RELAÇÃO DOS CANDIDATOS

AGENTE COMUNITÁRIA DE SAÚDE - ALVORADA		
INSCRIÇÃO	NOME	CLASSIFICAÇÃO
1815	Graciele Andretta	5º

AGENTE COMUNITÁRIA DE SAÚDE - APARECIDA		
INSCRIÇÃO	NOME	CLASSIFICAÇÃO
1843	Ivania dos Santos	6º

AGENTE COMUNITÁRIA DE SAÚDE – INDIANÓPOLIS		
INSCRIÇÃO	NOME	CLASSIFICAÇÃO
1838	Patrícia Aparecida de Lima Bonfim	3º

AGENTE COMUNITÁRIA DE SAÚDE – IPIRANGA		
INSCRIÇÃO	NOME	CLASSIFICAÇÃO
2056	Janis Siviero Furtado Gaulard	4º

AGENTE COMUNITÁRIA DE SAÚDE – SANTA LUZIA		
INSCRIÇÃO	NOME	CLASSIFICAÇÃO
2636	Lucas Scheis	10º

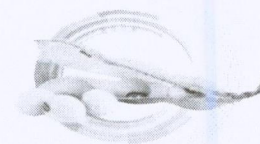
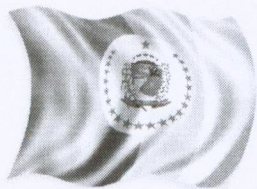

ANEXO II

RELAÇÃO DE DOCUMENTOS

- 1- Fotografia 3x4 recente;
- 2- Laudo de inspeção de Saúde fornecido pela Junta Médica do Município;
- 3- Comprovação de conta bancária em nome do candidato;
- 4- Fotocópia da Cédula de Identidade;
- 5- Fotocópia do CPF/MF;
- 6- Fotocópia do Título Eleitoral;
- 7- Fotocópia da Carteira de Trabalho;
- 8- Fotocópia do cartão do PIS ou PASEP;
- 9- Fotocópia do certificado de graduação, quando o caso exigir;
- 10- Fotocópia da Carteira Profissional do respectivo Órgão competente, quando o caso exigir;
- 11- Fotocópia do Certificado de Reservista ou Dispensa do Exército (masculino);
- 12- Fotocópia do comprovante de vacina contra rubéola (feminino);
- 13- Fotocópia da certidão de nascimento ou casamento;
- 14- Fotocópia da certidão de nascimento dos filhos menores de 14 (quatorze) anos;
- 15- Fotocópia do comprovante de escolaridade exigido para o cargo;
- 16- Fotocópia do comprovante de residência em nome do candidato, caso não possua, firmar declaração de residência – modelo constante no Anexo I;
- 17- Fotocópia da Carteira Nacional de Habilitação, quando o cargo exigir;
- 18- Certidão emitida pelo DETRAN que comprove não ter cometido infração grave ou gravíssima ou ser reincidente em infrações médias durante os últimos doze meses, quando o caso exigir;
- 19- Fotocópia do certificado e/ou carteira comprovando a realização de curso especializado, consoante regulamentação do CONTRAN, quando necessário;
- 20- Certidão negativa civil, da Comarca de Abelardo Luz/SC e da cidade onde residia ou reside; sítio: (http://www.tjsc.jus.br/certidoes/certidoes_comarcas.htm).
- 21- Certidão negativa criminal, da Comarca de Abelardo Luz/SC e da cidade onde residia ou reside; sítio: (http://www.tjsc.jus.br/certidoes/certidoes_comarcas.htm).
- 22- Certidão de quitação eleitoral;
sítio: <http://www.tse.jus.br/eleitor/servicos/certidoes/certidao-de-quitacao-eleitoral>.
- 23- Certidão negativa de crimes eleitorais; sítio:
<http://www.tse.jus.br/eleitor/servicos/certidoes/certidao-de-crimes-eleitorais>).
- 24- Fotocópia da declaração de imposto de renda do último exercício ou declaração de bens e renda – modelo constante no Anexo II;
- 25- Declaração na qual constará que as cópias dos documentos apresentadas conferem com o original – modelo constante no Anexo III;
- 26- Declaração de que não esta inserido nas vedações do art. 2º da Lei Municipal n. 106 de 18 de dezembro de 2013 – modelo constante no Anexo IV;
- 27- Declaração de não cumulação de cargos – modelo constante no Anexo V;
- 28- Declaração de cumulação legal de cargos, **se houver** – modelo constante no Anexo VI;

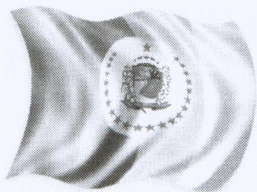

ESTADO DE SANTA CATARINA
GOVERNO MUNICIPAL ABELARDO LUZ
Capital nacional da semente do soja

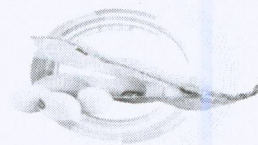

- 29-** Declaração negativa de penalidade disciplinar de suspensão ou demissão em qualquer esfera da Administração Pública Direta e Indireta – modelo constante no Anexo VII;
- 30-** Declaração que não recebe nenhuma outra remuneração ou possui outro vínculo com o Município – modelo constante no Anexo VIII;
- 31-** Declaração negativa de recebimento de qualquer benefício de órgão público ou intuição financeira, caso haja o recebimento, extrato comprovando a espécie de benefício e valores – modelo constante no Anexo IX;
- 32-** Declaração negativa de parentesco, consoante Sumula Vinculante n. 013 do Supremo Tribunal Federal – modelo constante no Anexo X.

1.1 Os documentos deverão ser entregues em uma única vez, não sendo aceito a sua entrega fragmentada, e nem, fora dos prazos legais.

1.2 Os modelos das declarações solicitadas no item 16 e dos itens 24 a 31 encontram-se disponíveis no site oficial do Município, no ícone denominado "RECURSOS HUMANOS – DOCUMENTOS".