



MINISTÉRIO DA FAZENDA
Secretaria da Receita Federal do Brasil
Procuradoria-Geral da Fazenda Nacional

**CERTIDÃO POSITIVA COM EFEITOS DE NEGATIVA DE DÉBITOS RELATIVOS AOS TRIBUTOS
FEDERAIS E À DÍVIDA ATIVA DA UNIÃO**

Nome: S. M. BUDNIAK & CIA LTDA
CNPJ: 07.188.425/0001-15

Ressalvado o direito de a Fazenda Nacional cobrar e inscrever quaisquer dívidas de responsabilidade do sujeito passivo acima identificado que vierem a ser apuradas, é certificado que:

1. constam débitos administrados pela Secretaria da Receita Federal do Brasil (RFB) com exigibilidade suspensa nos termos do art. 151 da Lei nº 5.172, de 25 de outubro de 1966 - Código Tributário Nacional (CTN), ou objeto de decisão judicial que determina sua desconsideração para fins de certificação da regularidade fiscal, ou ainda não vencidos; e
2. constam nos sistemas da Procuradoria-Geral da Fazenda Nacional (PGFN) débitos inscritos em Dívida Ativa da União (DAU) com exigibilidade suspensa nos termos do art. 151 do CTN, ou garantidos mediante bens ou direitos, ou com embargos da Fazenda Pública em processos de execução fiscal, ou objeto de decisão judicial que determina sua desconsideração para fins de certificação da regularidade fiscal.

Conforme disposto nos arts. 205 e 206 do CTN, este documento tem os mesmos efeitos da certidão negativa.

Esta certidão é válida para o estabelecimento matriz e suas filiais e, no caso de ente federativo, para todos os órgãos e fundos públicos da administração direta a ele vinculados. Refere-se à situação do sujeito passivo no âmbito da RFB e da PGFN e abrange inclusive as contribuições sociais previstas nas alíneas 'a' a 'd' do parágrafo único do art. 11 da Lei nº 8.212, de 24 de julho de 1991.

A aceitação desta certidão está condicionada à verificação de sua autenticidade na Internet, nos endereços <<http://rfb.gov.br>> ou <<http://www.pgfn.gov.br>>.

Certidão emitida gratuitamente com base na Portaria Conjunta RFB/PGFN nº 1.751, de 2/10/2014.

Emitida às 04:32:58 do dia 21/05/2021 <hora e data de Brasília>.

Válida até 17/11/2021.

Código de controle da certidão: **BF8D.615B.B9CB.5E62**

Qualquer rasura ou emenda invalidará este documento.

[Assinatura manuscrita]





CERTIDÃO NEGATIVA DE DÉBITOS ESTADUAIS

Nome (razão social): **S. M. BUDNIAK & CIA LTDA**
CNPJ/CPF: **07.188.425/0001-15**
(Solicitante sem inscrição no Cadastro de Contribuintes do ICMS/SC)

Esta certidão é válida para o número do CPF ou CNPJ informado pelo solicitante, que não consta da base de dados da Secretaria de Estado da Fazenda.

O nome e o CPF ou CNPJ informados pelo solicitante devem ser conferidos com a documentação pessoal do portador.

Ressalvando o direito da Fazenda Estadual de inscrever e cobrar as dívidas que vierem a ser apuradas, é certificado que não constam, na presente data, pendências em nome do contribuinte acima identificado, relativas aos tributos, dívida ativa e demais débitos administrados pela Secretaria de Estado da Fazenda.

Dispositivo Legal: Lei nº 3938/66, Art. 154
Número da certidão: 210140123137559
Data de emissão: 02/09/2021 18:08:12
Validade (Lei nº 3938/66, Art. 158, modificado pelo artigo 18 da Lei n 15.510/11.): 01/11/2021

A autenticidade desta certidão deverá ser confirmada na página da Secretaria de Estado da Fazenda na Internet, no endereço: <http://www.sef.sc.gov.br>

[Handwritten signature]





PREFEITURA MUNICIPAL DE PORTO UNIÃO
SECRETARIA MUNICIPAL DE FINANÇAS
SETOR DE TRIBUTAÇÃO

CERTIDÃO POSITIVA COM EFEITO DE NEGATIVA

Nº 5430/2021

Nome / Razão Social

S. M. BUDNIAK & CIA LTDA - ME CNPJ: 07188425000115

Endereço

LOGRADOURO: PRUDENTE DE MORAES BAIRRO: Centro NÚMERO: 230
COMPL: APTO:

Finalidade

Mensagem

O Município de Porto União, CERTIFICA para os devidos fins que, em conformidade ao que consta do cadastro do contribuinte acima identificado, "CONSTAM PENDÊNCIAS" referente a Tributos Municipais, inscritos ou não em dívida ativa, as quais se encontram com a exigibilidade "SUSPENSA" por força do disposto no Art. 151 do CTN.

Reserva-se o direito da Fazenda Municipal cobrar débitos posteriormente constatados, mesmo se referentes a períodos compreendidos nesta certidão.

A presente certidão É VALIDA POR 30(TRINTA) DIAS. Cópias desta somente terão validade se conferidas com original.

Porto União (SC), 11 de Outubro de 2021

Código de Controle

CWSBUU3JXVT9TQC2



A validade do documento pode ser consultada no site da prefeitura por meio do código de controle informado.
<http://www.portouniao.sc.gov.br>

[Voltar](#)[Imprimir](#)

Certificado de Regularidade do FGTS - CRF

Inscrição: 07.188.425/0001-15

Razão Social: S M BUDNIAK E CIA LTDA

Endereço: RUA PRUDENTE DE MORAES 230 / CENTRO / UNIAO DA VITORIA / PR / 84600-000

A Caixa Econômica Federal, no uso da atribuição que lhe confere o Art. 7, da Lei 8.036, de 11 de maio de 1990, certifica que, nesta data, a empresa acima identificada encontra-se em situação regular perante o Fundo de Garantia do Tempo de Serviço - FGTS.

O presente Certificado não servirá de prova contra cobrança de quaisquer débitos referentes a contribuições e/ou encargos devidos, decorrentes das obrigações com o FGTS.

Validade: 07/10/2021 a 05/11/2021

Certificação Número: 2021100708003392471834

Informação obtida em 07/10/2021 08:21:28

A utilização deste Certificado para os fins previstos em Lei esta condicionada a verificação de autenticidade no site da Caixa:
www.caixa.gov.br

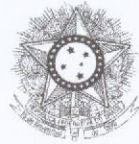

PODER JUDICIÁRIO
JUSTIÇA DO TRABALHO**CERTIDÃO NEGATIVA DE DÉBITOS TRABALHISTAS**

Nome: S. M. BUDNIAK & CIA LTDA (MATRIZ E FILIAIS)
CNPJ: 07.188.425/0001-15
Certidão nº: 34973867/2021
Expedição: 11/10/2021, às 09:28:43
Validade: 08/04/2022 - 180 (cento e oitenta) dias, contados da data de sua expedição.

Certifica-se que **S. M. BUDNIAK & CIA LTDA (MATRIZ E FILIAIS)**, inscrito(a) no CNPJ sob o nº **07.188.425/0001-15**, **NÃO CONSTA** do Banco Nacional de Devedores Trabalhistas.

Certidão emitida com base no art. 642-A da Consolidação das Leis do Trabalho, acrescentado pela Lei nº 12.440, de 7 de julho de 2011, e na Resolução Administrativa nº 1470/2011 do Tribunal Superior do Trabalho, de 24 de agosto de 2011.

Os dados constantes desta Certidão são de responsabilidade dos Tribunais do Trabalho e estão atualizados até 2 (dois) dias anteriores à data da sua expedição.

No caso de pessoa jurídica, a Certidão atesta a empresa em relação a todos os seus estabelecimentos, agências ou filiais.

A aceitação desta certidão condiciona-se à verificação de sua autenticidade no portal do Tribunal Superior do Trabalho na Internet (<http://www.tst.jus.br>).

Certidão emitida gratuitamente.

INFORMAÇÃO IMPORTANTE

Do Banco Nacional de Devedores Trabalhistas constam os dados necessários à identificação das pessoas naturais e jurídicas inadimplentes perante a Justiça do Trabalho quanto às obrigações estabelecidas em sentença condenatória transitada em julgado ou em acordos judiciais trabalhistas, inclusive no concernente aos recolhimentos previdenciários, a honorários, a custas, a emolumentos ou a recolhimentos determinados em lei; ou decorrentes de execução de acordos firmados perante o Ministério Público do Trabalho ou Comissão de Conciliação Prévia.





27/09/2021

0011514989

PODER JUDICIÁRIO
TRIBUNAL DE JUSTIÇA DO ESTADO DE SANTA CATARINA
Comarca de Porto Uniao

CERTIDÃO
FALÊNCIA, CONCORDATA E RECUPERAÇÃO JUDICIAL

CERTIDÃO Nº: 8815346

FOLHA: 1/1

À vista dos registros cíveis constantes nos sistemas de informática do Poder Judiciário do Estado de Santa Catarina da Comarca de Porto Uniao, com distribuição anterior à data de 26/09/2021, verificou-se NADA CONSTAR em nome de:

S. M. BUDNIAK E CIA LTDA ME, portador do CNPJ: 07.188.425/0001-15. *****

OBSERVAÇÕES:

- a) para a emissão desta certidão, foram considerados os normativos do Conselho Nacional de Justiça;
- b) os dados informados são de responsabilidade do solicitante e devem ser conferidos pelo interessado e/ou destinatário;
- c) a autenticidade deste documento poderá ser confirmada no endereço eletrônico <http://www.tjsc.jus.br/portal>, opção Certidões/Conferência de Certidão;
- d) para a Comarca da Capital, a pesquisa abrange os feitos em andamento do Foro Central, Eduardo Luz, Norte da Ilha, Fórum Bancário e Distrital do Continente;
- e) certidão é expedida em consonância com a Lei nº 11.101/2005, com a inclusão das classes extrajudiciais: 128 - Recuperação Extrajudicial e 20331 - Homologação de Recuperação Extrajudicial.

ATENÇÃO: A presente certidão é válida desde que apresentada juntamente com a respectiva certidão de registros cadastrados no sistema eproc, disponível através do endereço <https://certeproc1g.tjsc.jus.br>

Certifico finalmente que esta certidão é isenta de custas.

Esta certidão foi emitida pela internet e sua validade é de 60 dias.

Porto Uniao, segunda-feira, 27 de setembro de 2021.

PEDIDO Nº:

0011514989



CERTIDÃO FALÊNCIA, CONCORDATA E RECUPERAÇÃO JUDICIAL Nº: 1074913

À vista dos registros constantes no **sistema eproc do Primeiro Grau de Jurisdição** do Poder Judiciário de Santa Catarina, utilizando como parâmetro os dados informados pelo(a) requerente, NADA CONSTA distribuído em relação a:

NOME: S. M. BUDNIAK & CIA LTDA ME

Raiz do CNPJ: 07.188.425

Certidão emitida às 08:40 de 27/09/2021.

OBSERVAÇÕES

- 1) Esta certidão tem validade de 60 (sessenta) dias a contar da data da emissão.
- 2) Esta certidão abrange todo o primeiro grau de jurisdição do Poder Judiciário Catarinense.
- 3) Certidão expedida em consonância com a Lei nº 11.101/2005, com a inclusão das classes extrajudiciais: 128 - Recuperação Extrajudicial e 20331 - Homologação de Recuperação Extrajudicial;
- 4) Foram considerados os normativos do CNJ;
- 5) Os dados informados são de responsabilidade do solicitante e devem ser conferidos pelo interessado e/ou destinatário;
- 6) Esta certidão abrange os processos dos Juizados Especiais e das Turmas Recursais;

ATENÇÃO: A presente certidão é válida desde que apresentada juntamente com a respectiva certidão de registros cadastrados no sistema de automação da justiça - SAJ5, disponível através do endereço <https://esaj.tjsc.jus.br/sco/abrirCadastro.do>

[Assinatura manuscrita]





SERVIÇO PÚBLICO FEDERAL
Conselho Regional de Engenharia e Agronomia de Santa Catarina

CERTIDÃO DE PESSOA JURÍDICA

Razão Social: AGIL PRESTADORA DE SERVIDOS LTDA

Aprovado em: 13/12/2017

CNPJ: 07.188.425/0001-15

Registro: 153543-6

Endereço: RUA PRUDENTE DE MORAES, 230 CENTRO
89400-000 PORTO UNIAO SC

Número da alteração contratual: 7

Data da certificação: 06/10/2021

Capital social atual: R\$ 760.000,00 - SETECENTOS E SESENTA MIL REAIS

Objetivos Sociais aprovado junto ao CREA-SC: ATIVIDADES TECNICAS APROVADAS PELO CREA-SC, LIMITADAS A(S) AREA(S) DE AGRONOMIA, ENGENHARIA CIVIL, ENGENHARIA AMBIENTAL E ENGENHARIA DE SEGURANCA DO TRABALHO, PARA: SERVICOS ESPECIALIZADOS PARA CONSTRUCAO; SERVICOS DE PODA E PULVERIZACAO DE ARVORES; COLETA DE RESIDUOS URBANOS; COLETA DE PILHAS E BATERIAS USADAS, LIXO BIOLOGICO E TOXICO; SERVICOS DE DEMOLICAO; SERVICOS DE LIMPEZA E CONSERVACAO DE EMPRESAS PUBLICAS E PRIVADAS BEM COMO AUTARQUIAS, ASSOCIACOES E CONDOMINIOS; IMUNIZACAO E CONTROLE DE PRAGAS URBANAS; ATIVIDADES DE LIMPEZA EM CONDOMINIOS, PARAPESSOAS FISICAS E JURIDICAS; OBRAS DE TERRAPLENAGEM; LIMPEZA EM PREDIOS E EM DOMICILIOS; SERVICOS DE PERICIA TECNICA RELACIONADOS A SEGURANCA DO TRABALHO; INSTALACOES DE SISTEMA DE PREVENCAO CONTRA INCENDIO; TREINAMENTO EM DESENVOLVIMENTO PROFISSIONAL NA AREA DA AGRONOMIA, ENGENHARIA CIVIL, ENGENHARIA AMBIENTAL E ENGENHARIA DE SEGURANCA DO TRABALHO; ATIVIDADES RELACIONADAS A ESGOTO, EXCETO A GESTAO DE REDES; OBRAS DE URBANIZACAO - RUAS, PRACAS E CALCADAS; PINTURA PARA SINALIZACAO EM PISTAS RODOVIARIAS E AEROPORTOS; TRATAMENTO E DISPOSICAO DE RESIDUOS NAO-PERIGOSOS; INSTALACAO E MANUTENCAO ELETRICA EM BAIXA TENSAO RESIDENCIAL E COMERCIAL; ATIVIDADES PAISAGISTICAS; ESTACIONAMENTO DE VEICULOS, EXPLORACAO DE ESTACIONAMENTO DE MOTOS E BICICLETAS, SERVICOS DE ESTACIONAMENTO DE VEICULOS (ATIVIDADES RESTRITAS AS ATRIBUICOES PROFISSIONAIS DOS RESPONSÁVEIS TECNICOS).

Responsáveis Técnicos:

Nome: SANDRA BRIXI

Responsabilidade Técnica aprovada em 13/12/2017

Carteira: PR-123189/ Expedida pelo CREA-PR (Visada sob nro 136825-0 por este CREA-SC)

RNP: 1710563303

Título: ENGENHEIRO AGRONOMO

Atribuições do Profissional: DA RESOLUCAO 218 - ARTIGO 05 de 29/06/1973 do CONFEA.

Nome: MARCELA DOS SANTOS GUIMARAES

Responsabilidade Técnica aprovada em 06/09/2019

Carteira: PR-167254/ Expedida pelo CREA-PR (Visada sob nro 158571-8 por este CREA-SC)

RNP: 1717195717

Título: ENGENHEIRO CIVIL

Atribuições do Profissional: DECRETO FEDERAL NR 23.569/1933 - ART. 23. DE 11/12/1933. RESOLUCAO DO CONFEA NR 218/1973 - ART 7. DE 29/06/1973 DO CONFEA. LEI FEDERAL NR 5.194/1966 - ART 7. DE 24/12/1966. OBS. POSSUI COMPETENCIA PROFISSIONAL PARA AS ATIVIDADES DO ART 7. DA LEI FEDERAL NR 5.194/1966 NOS CAMPOS DE ATUACAO DO ART. 28 DO DECRETO FEDERAL NR 23.569/1933 E DO ART. 7 DA RESOLUCAO DO CONFEA NR 218/1973.

P. 8

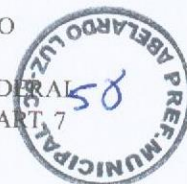

Nome: SAMOEL SIQUEIRA SALLES

Responsabilidade Técnica aprovada em 06/10/2020

Carteira: 139353/D Expedida pelo CREA-PR (Visada sob nro 174283-7 por este CREA-SC)

RNP: 1713254441

Título: ENGENHEIRO AMBIENTAL

ENGENHEIRO DE SEGURANCA DO TRABALHO

Atribuições do Profissional: Lei Federal n 5.194/1966 Art. 7 de 24/12/1966 Resolução do Confea n 447/2000 - Art 2 de 22/09/2000 do CONFEA.

Certificamos que a pessoa jurídica, acima citada, encontra-se, registrada neste Conselho, nos termos da Lei Federal nº 5.194, de 24 de dezembro de 1966. Certificamos, ainda, face ao estabelecido nos artigos 68 e 69 da referida Lei, que a pessoa jurídica mencionada, bem como seus encarregados técnicos, não se encontram em débito com o CREA-SC. Certificamos, mais, que esta certidão não concede a firma o direito de executar quaisquer serviços técnicos sem a participação real, direta e efetiva dos encarregados técnicos acima citados, dentro das respectivas atribuições.

Emitida às **14:57:44** do dia **18/10/2021** válida até **31/10/2021**.

Código de controle de certidão: **0HFD-006D-31H4-4425**

A autenticidade desta certidão poderá ser confirmada no site do Conselho Regional de Engenharia e Agronomia de Santa Catarina - CREA-SC (www.crea-sc.org.br)

Aprovada pela Instrução Normativa 005/01 de 13/07/2001.

CREA-SC



CREA-SC

Conselho Regional de Engenharia e Agronomia de Santa Catarina

Rodovia Admar Gonzaga, 2125 - Itacorubi - Fone: (0xx48) 3331-2000 - Fax: (0xx48) 3331-2005

Caixa Postal 125 - CEP 88034-001 Site: www.crea-sc.org.br E-Mail: crea-sc@crea-sc.org.br



**CRA-SC**Conselho Regional de
Administração de Santa Catarina**CERTIDÃO DE REGISTRO E REGULARIDADE**

Nº: 00706/2021

NOME DO REQUERENTE	REGISTRO
ÁGIL PRESTADORA DE SERVIÇOS LTDA	2934

CNPJ	CAPITAL SOCIAL
07.188.425/0001-15	R\$ 760.000,00

ENDEREÇO
R. PRUDENTE DE MORAIS, Nº 230 - SALA COMERCIAL - CENTRO - PORTO UNIÃO - SC - CEP: 89400000

TEXTO

A Pessoa Jurídica acima citada encontra-se registrada e adimplente com este Conselho, assim como seu Administrador (a) Responsável Técnico, nos termos da Lei NO 4.769/65 e Regulamento aprovado pelo Decreto NO 61.934/67, para exercer a(s) atividade (s) de:
"SERVIÇO DE COBRANÇAS EXTRAJUDICIAIS EFETIVADAS PARA PESSOAS FÍSICAS E JURÍDICAS; SERVIÇOS ESPECIALIZADOS PARA CONSTRUÇÃO; SERVIÇO DE PODA E PULVERIZAÇÃO DE ÁRVORES; COLETA DE RESÍDUOS URBANOS; COLETA DE PILHAS E BATERIAS USADAS, LIXO BIOLÓGICO E TÓXICO; SERVIÇO DE DEMOLIÇÃO; SERVIÇO DE VIGILÂNCIA E PORTARIA; SERVIÇO DE LIMPEZA E CONSERVAÇÃO DE EMPRESAS PÚBLICAS E PRIVADAS, BEM COMO AUTARQUIAS, ASSOCIAÇÕES E CONDOMÍNIOS; TRANSPORTE RODOVIÁRIO DE CARGAS, INTERMUNICIPAL, INTERESTADUAL E INTERNACIONAL; LOCAÇÃO DE AUTOMÓVEIS COM MOTORISTA; SERVIÇOS COMBINADOS DE ESCRITÓRIO E APOIO ADMINISTRATIVO; ATIVIDADES DE INVESTIGAÇÃO PARTICULAR; IMUNIZAÇÃO E CONTROLE DE PRAGAS URBANAS; ATIVIDADES DE MONITORAMENTO DE SISTEMAS DE SEGURANÇA ELETRÔNICA; ATIVIDADE DE LIMPEZA EM CONDOMÍNIOS, PARA PESSOAS FÍSICAS E JURÍDICAS; OBRAS DE TERRAPLANAGEM; LIMPEZA EM PRÉDIOS E EM DOMICÍLIOS; SERVIÇOS DE PERÍCIA TÉCNICA RELACIONADOS À SEGURANÇA DO TRABALHO; INSTALAÇÕES DE SISTEMA DE PREVENÇÃO CONTRA INCÊNDIOS; TREINAMENTO E DESENVOLVIMENTO PROFISSIONAL E GERENCIAL; ATIVIDADES RELACIONADAS A ESGOTO, EXCETO A GESTÃO DE REDES; OBRAS DE URBANIZAÇÃO - RUAS, PRAÇAS E CALÇADAS; PINTURA PARA SINALIZAÇÃO EM PISTAS RODOVIÁRIAS E AEROPORTOS; TRATAMENTO E DISPOSIÇÃO DE RESÍDUOS NÃO-PERIGOSOS; INSTALAÇÃO E MANUTENÇÃO ELÉTRICA; SERVIÇOS COMBINADOS PARA APOIO A EDIFÍCIOS, EXCETO CONDOMÍNIOS PREDIAIS E ATIVIDADES PAISAGÍSTICAS; ESTACIONAMENTO DE VEÍCULOS; EXPLORAÇÃO DE ESTACIONAMENTO DE MOTOS E BICICLETAS; SERVIÇOS DE ESTACIONAMENTO DE VEÍCULOS; SERVIÇOS DOMÉSTICOS (COPEIRA, MERENDEIRA, COZINHEIRA E CAMAREIRA) E TRANSPORTE RODOVIÁRIO COLETIVO DE PASSAGEIROS, SOB REGIME DE FRETAMENTO, INTERMUNICIPAL, INTERESTADUAL E INTERNACIONAL".

RESPONSÁVEL TÉCNICO

NOME	REGISTRO
ANA PAULA LOURES DAS CHAGAS	32520
DATA INICIO	DATA FIM
04/05/2021	04/05/2025

Av. Prof Osmar Cunha, 260 – Ed. Royal Business Center – 8º andar – Centro – Caixa Postal 3223
CEP 88015-100 - Florianópolis - Santa Catarina

(48) 3229-9400



craso@craso.org.br



www.craso.org.br



@crasantacatarina



@crasooficial



@cra_sc





CRA-SC

Conselho Regional de
Administração de Santa Catarina



FLORIANÓPOLIS (SC), 18 de outubro de 2021

Nesta data a certidão foi lavrada.

Validade: 31/12/2021

**Esta Certidão substitui o Alvará de Habilitação e Certificado de Responsabilidade Técnica.
Esta Certidão não contém emendas e nem rasuras**



A autenticidade do documento pode ser conferida no site e número de controle abaixo:

<http://cra-sc.implanta.net.br/servicosOnline/Publico/ValidarDocumentos/a9c38575-0f61-467b-b6aa-9f84db2a7b00>

[Handwritten signature]



(48) 3229-9400



crasc@crasc.org.br



www.crasc.org.br



[@crasantacatarina](https://www.facebook.com/crasantacatarina)



[@crasoficial](https://www.instagram.com/crasoficial)



[@cra_sc](https://twitter.com/cra_sc)





SERVIÇO PÚBLICO FEDERAL
Conselho Regional de Engenharia e Agronomia de Santa Catarina

CERTIDÃO DE PESSOA FÍSICA

Nome: SANDRA BRIXI

CPF: 008.702.029-79

Registro: PR-123189/

Visada sob o número: S3 136825-0 por este CREA-SC

Registro Nacional: 1710563303

Endereço: RUA MELCHIADES EMANUELLI 164 CASA SAO GABRIEL
84602-025 UNIAO DA VITORIA PR

Aprovado em: 19/08/2015

Expedido pelo CREA-PR

Títulos

Título: ENGENHEIRA AGRONOMA

Escola: FACULDADES INTEGRADAS DO VALE DO IGUACU

Data: 29/09/2011

Atribuições profissionais: DA RESOLUCAO 218 - ARTIGO 05 de 29/06/1973 do CONFEA.

Certificamos que o(a) profissional, acima citado(a), encontra-se devidamente registrado(a) junto a este Conselho Regional, nos termos da Lei Federal nº 5.194, de 24 de dezembro de 1966. Certificamos, ainda, que até esta data não constam pendências em seu nome relativas a taxas e emolumentos administrados por este CREA.

A certidão perderá a validade, caso ocorra qualquer modificação posterior dos elementos cadastrais nela contidos.

Emitida às **14:11:15** do dia **11/08/2021** válida até **31/03/2022**.

Código de controle de certidão: **6HA3-3192-CEH5-B1C1**

A autenticidade desta certidão poderá ser confirmada no site do Conselho Regional de Engenharia e Agronomia de Santa Catarina - CREA-SC (www.crea-sc.org.br).

Aprovada pela Instrução Normativa 005/01 de 13/07/2001.



CREA-SC

Conselho Regional de Engenharia e Agronomia de Santa Catarina

Rodovia Admar Gonzaga, 2125 - Itacorubi - Fone: (0xx48) 3331-2000 - Fax: (0xx48) 3331-2005
Caixa Postal 125 - CEP 88034-001 Site: www.crea-sc.org.br E-Mail: crea-sc@crea-sc.org.br

[Assinatura manuscrita]





ATESTADO DE CAPACIDADE TÉCNICA

Atestamos, para os fins de CAPACIDADE TÉCNICA, que a empresa **S. M. BUDNIAK & LTDA - ME**, inscrita no CNPJ sob o N° **07.188.425/0001-15**, estabelecida na Rua Prudente de Moraes, nº 230 Centro, na cidade de Porto União, Estado de Santa Catarina, tendo seu registro no sob N° CREA-SC 153543-6, tem a execução de serviço de LIMPEZA URBANA para o **MUNICÍPIO de FRAIBURGO-SC**, inscrito sob o CNPJ N° 82.947.979/0001-74.

CONTRATO: CT18PMF35 datado de 09.03.2018

VIGÊNCIA: 09 de março de 2018 e término no dia 08 de março de 2019.

ART N° 6576410-6, com atividades técnicas e objeto conforme descrito abaixo:

OBJETO: Prestação de serviços de varrição com fornecimento de todos os materiais necessários. Os serviços de varrição compreendem a operação manual de recolhimento e remoção de todos os resíduos existentes nas vias e logradouros públicos, sarjetas, calçadas, canteiros central não ajardinado e esvaziamento de cestos de resíduos sólidos existentes nas vias públicas.

PERÍODO DE EXECUÇÃO: 27/03/2018 á 29/03/2019.

QUANTIDADE PREVISTA DO CONTRATO: equivalendo a varrição de 2.387,76 km km/varrido/ano.

Responsável Técnico:

Sandra Brix - Engenheira Agrônoma- CREA-SC 136825-0

Localização da obra: Ruas, Praças e avenidas das áreas centrais e bairros de Fraiburgo-SC.

Fraiburgo-SC 20/05/2018

Secretaria de Infraestrutura e Mobilidade Urbana
Fiscal de Contrato
Ricardo Schirmer



FRAIBURGO Terra da Maçã



Anotação de Responsabilidade Técnica - ART CREA-SC

Lei nº 6.496, de 7 de dezembro de 1977

Conselho Regional de Engenharia e Agronomia de Santa Catarina



ART OBRA OU SERVIÇO

25 2020 7419983-7

Substituição de ART 6576410-6 Individual

1. Responsável Técnico

SANDRA BRIXI

Título Profissional: Engenheira Agrônoma

RNP: 1710563303
Registro: 136825-0-SC

Empresa Contratada: S.M. BUDNIAK & CIA LTDA ME

Registro: 153543-6-SC

2. Dados do Contrato

Contratante: PREFEITURA MUNICIPAL DE FRAIBURGO-SC

Endereço: AV. RIO DAS ANTAS

Complemento:

Cidade: FRAIBURGO

Valor da Obra/Serviço/Contrato: R\$ 234.000,50

Contrato: Celebrado em:

Honorários:

Vinculado à ART:

Bairro: Centro

UF: SC

Ação Institucional:
Tipo de Contratante

CPF/CNPJ: 82.947.979/0001-74
Nº: 185

CEP: 89580-000

3. Dados Obra/Serviço

Proprietário: PREFEITURA MUNICIPAL DE FRAIBURGO-SC

Endereço: Várias ruas da cidade

Complemento:

Cidade: FRAIBURGO

Data de Início: 27/03/2018

Finalidade:

Data de Término: 29/03/2019

Coordenadas Geográficas:

Bairro: centro e bairro

UF: SC

CPF/CNPJ: 82.947.979/0001-74
Nº: 0

CEP: 89580-000

Código:

4. Atividade Técnica

Conservação

Manutenção

Execução

Limpeza

Dimensão do Trabalho:

2.387,76

Quilômetros(s)

5. Observações

Contratação de empresa do ramo para prestação de serviços de varrição com fornecimento dos materiais necessários, nos termos descritos no Projeto Básico, Anexo IX, parte integrante deste Edital.

6. Declarações

Acessibilidade: Declaro que na(s) atividade(s) registrada(s) nesta ART foram atendidas as regras de acessibilidade previstas nas normas técnicas de acessibilidade da ABNT, na legislação específica e no Decreto Federal n. 5.296, de 2 de dezembro de 2004.

7. Entidade de Classe

NENHUMA

9. Assinaturas

Declaro serem verdadeiras as informações acima.

FRAIBURGO - SC, 26 de Junho de 2020

8. Informações

A ART é válida somente após o pagamento da taxa.

Situação do pagamento da taxa da ART em 26/06/2020: TAXA DA ART A PAGAR

Valor ART: R\$ 88,78 | Data Vencimento: 06/07/2020 | Registrada em: 26/06/2020

Valor Pago: | Data Pagamento: | Nosso Número: 1400200400027265

A autenticidade deste documento pode ser verificada no site www.crea-sc.org.br/art.

A guarda da via assinada da ART será de responsabilidade do profissional e do contratante com o objetivo de documentar o vínculo contratual.

Esta ART está sujeita a verificações conforme disposto na Súmula 473 do STF, na Lei 9.784/99 e na Resolução 1.025/09 do CONFEA.

SANDRA BRIXI

008.702.029-79

Contratante: PREFEITURA MUNICIPAL DE FRAIBURGO

82.947.979/0001-74

www.crea-sc.org.br

falecom@crea-sc.org.br

Fone: (48) 3331-2000

Fax: (48) 3331-2107



CREA-SC
Conselho Regional de Engenharia e Agronomia de Santa Catarina





Certidão de Acervo Técnico - CAT
Resolução nº 1.025, de 20 de outubro de 2009

CREA-SC

CAT COM REGISTRO DE ATESTADO.

252020118967

Atividade concluída

CERTIFICAMOS, em cumprimento ao disposto na Resolução nº 1.025, de 30 de outubro de 2009 do Confea, que consta dos assentamentos deste Conselho Regional de Engenharia e Agronomia de Santa Catarina - CREA-SC, o Acervo Técnico do(a) profissional e Anotação(ões) de Responsabilidade Técnica-ART abaixo descritos:

Profissional.: **SANDRA BRIXI**
Registro.....: PR S3 136825-0
C.P.F.....: 008.702.029-79
Data Nasc.....: 01/03/1984
Títulos.....: ENGENHEIRO AGRONOMO
DIPLOMADO EM 29/09/2011 PELO(A)
FACULDADES INTEGRADAS DO VALE DO IGUACU
UNIAO DA VITORIA - PR

•ART 7419983-7

Empresa.....: S.M. BUDNIAK & CIA LTDA ME
Proprietário.: PREFEITURA MUNICIPAL DE FRAIBURGOSC
Endereço Obra: VARIAS RUAS DA CIDADE 0
Bairro..... CENTRO E BAIRRO
89580 - FRAIBURGO - SC
Registrada em: 26/06/2020 Baixada em.. 29/06/2020
Período (Previsto) - Início: 27/03/2018 Término.....: 29/03/2019
Autoria: INDIVIDUAL

Tipo....: SUBST. ART VINCULADA A ART: 6576410-6
Profissional: 136825-0 SANDRA BRIXI

CONSERVACAO

MANUTENCAO

LIMPEZA

Dimensão do Trabalho ...: 2.387,76 QUILOMETRO(S)

EXECUCAO

LIMPEZA

Dimensão do Trabalho ...: 2.387,76 QUILOMETRO(S)

CONTRATAÇÃO DE EMPRESA DO RAMO PARA PRESTACAO DE SERVICOS DE VARRICAO COM FORNECIMENTO DOS MATERIAIS NECESSARIOS NOS TERMOS DESCRITOS NO PROJETO BASICO ANEXO IX PARTE INTEGRANTE DESTE EDITAL

CERTIFICAMOS, finalmente, que se encontra vinculado à presente Certidão de Acervo Técnico - CAT, certificado conforme processo n. 72000046174, o atestado anexo expedido pelo contratante da obra/serviço, a quem cabe a responsabilidade pela veracidade e exatidão das informações nele constantes.

Certidão de Acervo Técnico n. 252020118967
30/06/2020,09:30:29



Certidão de Acervo Técnico nº 252020118967 emitida em 30/06/2020



Certidão de Acervo Técnico - CAT
Resolução nº 1.025, de 20 de outubro de 2009

CREA-SC

CAT COM REGISTRO DE ATESTADO.
252020118967
Atividade concluída

Conselho Regional de Engenharia e Agronomia de Santa Catarina

A CAT à qual o atestado está vinculado é o documento que comprova o registro do atestado no CREA.

A CAT à qual o atestado está vinculado constituirá prova de capacidade técnico-profissional da pessoa jurídica somente se o responsável técnico indicado estiver ou venha a ser integrado ao seu quadro técnico por meio de declaração entregue no momento da habilitação ou da entrega das propostas.

A CAT é válida em todo o território nacional.

A CAT perderá a validade no caso de modificação dos dados técnicos qualitativos e quantitativos nele contidos, bem como de alteração da situação do registro da ART.

A autenticidade e a validade desta certidão deve ser confirmada no site do CREA-SC (www.crea-sc.org.br) ou no site do CONFEA (www.confea.org.br). A falsificação deste documento constitui crime previsto no Código Penal Brasileiro, sujeitando o autor à respectiva ação penal.



Conselho Regional de Engenharia e Agronomia de Santa Catarina
Rodovia Admar Gonzaga, 2125 - Itacorubi - Florianópolis (SC), CEP: 88034-001
Telefone: (48) 3331-2000 Fax: (48) 3331-2009 E-mail: crea-sc@crea-sc.org.br



Registro realizado eletronicamente, para aferir acesse o código QR impresso na CAT vinculada ou diretamente no sítio: https://www.crea-sc.org.br/creaneat/valcertidao_acervo.php, informando o número da Certidão de Ar Técnico e sua data de emissão.

Registro realizado a partir do protocolo nº 72000046174 CAT nº 252020118967 em 30/06/2020, página 2 de 3



[Handwritten signature]





Município de Lebon Régis

Coração do Contestado



ATESTADO DE CAPACIDADE TÉCNICA

Atestamos, a pedido da interessada e para fins de prova, aptidão de desempenho e atestado de execução, que a empresa **S. M. BUDNIAK & LTDA - ME**, inscrita no CNPJ sob o Nº **07.188.425/0001-15**, estabelecida na Rua Prudente de Moraes, nº 230 Centro, na cidade de Porto União, Estado de Santa Catarina, por meio do contrato sob Nº 36/2019, Referente A Tomada de Preço n.º 04/2019, com assinatura do contrato em dia 26 de agosto, o presta serviços para o **MUNICÍPIO DE LEBON RÉGIS- ESTADO DE SANTA CATARINA, CNPJ: 83.074.310/000188**. Telefone: (49) 3247-0188, ENDEREÇO: Rua: Artur Barth, n.º 300, Centro, LEBON RÉGIS ESTADO DE SANTA CATARINA, tendo início das atividades em 26/08/2019 e termino 25/08/2020, sendo responsável técnica a Sra. Sandra Brixl inscrita no CREA/SC sob Nº 136825-0, RNP: 1710563303,

Atividades prestadas conforme os seguintes serviços:

- **160.000 m²: Capina Manual** em vias públicas em áreas pavimentadas com asfalto, vias públicas em paralelepípedos, nos passeis, canteiros, praças, vias não pavimentadas e inclusive a raspagem de sarjetas. O transporte de resíduos gerado pela capina manual terá sua destinação final determinada pelo Município, realizando a execução, condução, supervisão e orientação das atividades;
- **200.000,00 m² Limpeza (varrição manual):** Em vias públicas em áreas pavimentadas com asfalto, pavimentada com paralelepípedo, não pavimentadas nos passeis, espaços públicos, canteiros e praças, inclusive a raspagem de sarjetas e o transporte de resíduo até a destinação final pelo Município, realizando a execução, conservação e manutenção das atividades.

8

9

Registro realizado eletronicamente, para obter o código QR, acesse o código QR impresso na CAT vinculada ou direcionamento no site: https://www.crea-sc.org.br/craonline/validacao_acervo.php, informando o número da Certidão de Atividade e sua data de emissão.

Registro realizado a partir do protocolo nº 72000080624 CAT nº 252020122537 13/10/2020, página 3 de 4

CREA-SC
Conselho Regional de Engenharia e Arquitetura

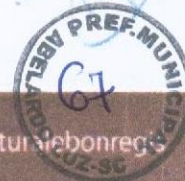



Município de Lebon Régis

Coração do Contestado



- 160.000,00 m² Limpeza (varrição mecanizada): Em vias públicas em áreas pavimentadas com asfalto, pavimentada com paralelepípedo, não pavimentadas nos passeios, espaços públicos, canteiros e praças, inclusive a raspagem de sarjetas e o transporte de resíduo até a destinação final pelo Município, realizando a conservação, execução e manutenção das atividades;
- 350 unidades Poda e Limpeza de Arbustos: Nas áreas públicas do Município, realizando a execução, manutenção, supervisão e vistorias das atividades;
- 530.000,00 m² Jardins (corte de grama e jardinagem e roçada mecanizada costal): Em áreas públicas, canteiros, parques, praças do Município, realizando a execução, condução, supervisão e manutenção das atividades;

Registramos, ainda, que as prestações dos serviços acima referidos apresentaram bom desempenho operacional, tendo a empresa cumprida fielmente com suas obrigações, nada constando que a desabone técnica e comercialmente, até a presente data. Contrato ainda em vigência na presente data.

LEBON RÉGIS SC, 25 de setembro de 2020.

SECRETÁRIO DE ADMINISTRAÇÃO E FINANÇAS DE LEBON RÉGIS

Maurício Passos Pinheiro

CPF: 026.638.709-86

RG: 3.588.437

8





Certidão de Acervo Técnico - CAT
Resolução nº 1.025, de 20 de outubro de 2009

CREA-SC

CAT COM REGISTRO DE ATESTADO.
252020122532
Atividade concluída

Conselho Regional de Engenharia e Agronomia de Santa Catarina

CERTIFICAMOS, em cumprimento ao disposto na Resolução nº 1.025, de 30 de outubro de 2009 do Confea, que consta dos assentamentos deste Conselho Regional de Engenharia e Agronomia de Santa Catarina - CREA-SC, o Acervo Técnico do(a) profissional e Anotação(ões) de Responsabilidade Técnica-ART abaixo descritos:

Profissional.: **SANDRA BRIXI**
Registro.....: PR S3 136825-0
C.P.F.....: 008.702.029-79
Data Nasc....: 01/03/1984
Títulos.....: ENGENHEIRO AGRONOMO
DIPLOMADO EM 29/09/2011 PELO(A)
FACULDADES INTEGRADAS DO VALE DO IGUACU
UNIAO DA VITORIA - PR

•ART 7429084-0

Empresa.....: S M BUDNIAK E CIA LTDA ME
Proprietário.: MUNICIPIO DE LEBON REGIS SC
Endereço Obra: RUAS, PRACAS E AVENIDAS 000 PREDIO
Bairro..... CENTRO
69515 - LEBON REGIS - SC
Registrada em: 06/07/2020 Baixada em.. 06/10/2020
Período (Previsto) - Início: 26/08/2019 Término.....: 25/08/2020
Autoria: INDIVIDUAL
Tipo....: SUBST. ART VINCULADA A ART: 7303590-8
Profissional: 136825-0 SANDRA BRIXI

EXECUCAO

CONDUCAO

CAPINA MANUAL

Dimensão do Trabalho ... 160.000,00 METRO(S) QUADRADO(S)

SUPERVISAO

ORIENTACAO

CAPINA MANUAL

Dimensão do Trabalho ... 160.000,00 METRO(S) QUADRADO(S)

EXECUCAO

CONSERVACAO

LIMPEZA

Dimensão do Trabalho ... 200.000,00 METRO(S) QUADRADO(S)

MANUTENCAO

LIMPEZA

Dimensão do Trabalho ... 200.000,00 METRO(S) QUADRADO(S)

CONSERVACAO

EXECUCAO

LIMPEZA

Dimensão do Trabalho ... 160.000,00 METRO(S) QUADRADO(S)

MANUTENCAO

LIMPEZA

Dimensão do Trabalho ... 160.000,00 METRO(S) QUADRADO(S)

EXECUCAO

MANUTENCAO

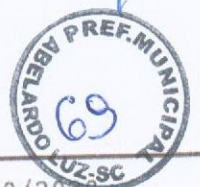

Certidão de Acervo Técnico nº 252020122532 emitida em 13/10/2020

Registro realizado eletronicamente, para obter o código QR, acesse o código QR impresso na CAT vinculada ou dirija-se ao site: https://www.crea-sc.org.br/portal/validacao_acervo.php informando o número da Certidão de Acervo Técnico e sua data de emissão.

Registro realizado a partir do protocolo nº 72000080624 do protocolo nº 72000080624 de 13/10/2020, página 1 de 4 CAT nº 252020122532.

CREA-SC



Certidão de Acervo Técnico - CAT
Resolução nº 1.025, de 20 de outubro de 2009

CREA-SC

CAT COM REGISTRO DE ATESTADO.

252020122532

Atividade concluída

Conselho Regional de Engenharia e Agronomia de Santa Catarina

PODAS

Dimensão do Trabalho ... 350,00 UNIDADE(S)

SUPERVISAO

VISTORIA

PODAS

Dimensão do Trabalho ... 350,00 UNIDADE(S)

EXECUCAO

CONDUCAO

JARDINS

Dimensão do Trabalho ... 530.000,00 METRO(S) QUADRADO(S)

SUPERVISAO

MANUTENCAO

JARDINS

Dimensão do Trabalho ... 530.000,00 METRO(S) QUADRADO(S)

PRESTACAO DE SERVICO ATRAVES DE EMPRESA PARA PRESTACAO DE SERVICOS GERAIS CAPINA MANUAL PINTURA DE MEIO FIO POSTE PONTE PONTO DE ONIBUS VARRICAO MANUAL MECANIZADA CORTE DE GRAMA E AJARDINAMENTO

CERTIFICAMOS, finalmente, que se encontra vinculado à presente Certidão de Acervo Técnico - CAT, certificado conforme processo n. 72000080624, o atestado anexo expedido pelo contratante da obra/serviço, a quem cabe a responsabilidade pela veracidade e exatidão das informações nele constantes.

Certidão de Acervo Técnico n. 252020122532

13/10/2020, 09:46:00

A CAT à qual o atestado está vinculado é o documento que comprova o registro do atestado no CREA.

A CAT à qual o atestado está vinculado constituirá prova de capacidade técnico-profissional da pessoa jurídica somente se o responsável técnico indicado estiver ou venha a ser integrado ao seu quadro técnico por meio de declaração entregue no momento da habilitação ou da entrega das propostas.

A CAT é válida em todo o território nacional.

A CAT perderá a validade no caso de modificação dos dados técnicos qualitativos e quantitativos nele contidos, bem como de alteração da situação do registro da ART.

A autenticidade e a validade desta certidão deve ser confirmada no site do CREA-SC (www.crea-sc.org.br) ou no site do CONFEA (www.confea.org.br).

A falsificação deste documento constitui crime previsto no Código Penal Brasileiro, sujeitando o autor a respectiva ação penal.



Conselho Regional de Engenharia e Agronomia de Santa Catarina
Rodovia Admar Gonzaga, 2125 - Itacorubi - Florianópolis (SC), CEP: 88034-001
Telefone: (48) 3331-2000 Fax: (48) 3331-2009 E-mail: crea-sc@crea-sc.org.br



Registro realizado eletronicamente para atestar e emitir o código QR impresso na CAT vinculada ou direcionamento no site: www.crea-sc.org.br/crea-sc/validacao_cat, acervo: pfo informando o número da Certidão de Acervo Técnico e sua data de emissão.

Registro realizado a partir do protocolo nº 72000080624 13/10/2020, página 2 de 4 CAT nº 252020122532



[Handwritten signature]

[Handwritten signature]

OPERAÇÃO ABELARDO PREF. MUNICIPAL LUZ-SC

TERMO DE ABERTURA

DIARIO

N° de Ordem 16

Contém este livro 318 folhas numeradas eletronicamente do número 1 a 318 e servirá de DIARIO n° 16, referente ao período compreendido entre 01/01/2020 a 31/12/2020 sendo a data de Encerramento do Exercício Social dia 31/12/2020 e obtidas através de processamento eletrônico com os lançamentos das operações próprias do estabelecimento abaixo identificado:

Nome: S M BUDNIAK & CIA LTDA
Endereço: RUA PRUDENTE DE MORAES, 230
Bairro: CENTRO
C.E.P.: 89400000
Cidade.: PORTO UNIÃO / SC

Registrada na JUCESC sob n° 42203841683 e arquivado em 30/10/2006.
Inscrição Estadual n° ISENT0 e C.N.P.J. n° 07188425000115

PORTO UNIÃO/SC, 4 de Maio de 2021

PAULO R. O. M. DE ALBUQUERQUE
CONTADOR
C.P.F.:40197158900
R.G.:962533 SSP
C.R.C.:SC01316300

SERGIO MIGUEL BUDNIAK
SOCIO ADMINISTRADOR
C.P.F.:72629746968
R.G.:5.368.429-7 SSP



http://assinador.pacs.com.br/assinadorweb/autenticacao?chave1=blsy_0L5wKk82kMK2a21WhRQEWaE3DpK&chave2=0g8cwmspn_-ckGj5cvuIRA
ASSINADO DIGITALMENTE POR: 72629746968-SERGIO MIGUEL BUDNIAK|40197158900-PAULO R. O. M. DE ALBUQUERQUE



BALANCETE

Código	Classificação	Descrição da conta	Saldo Anterior	Débito	Crédito	Saldo Atual
1	1	ATIVO	1.619.960,87D	18.147.975,20	18.431.173,08	1.336.762,99D
2	1.1	ATIVO CIRCULANTE	1.254.451,41D	17.902.122,21	18.191.778,74	964.794,88D
3	1.1.1	DISPONIVEL	235.129,55D	16.786.093,90	16.540.419,25	480.804,20D
4	1.1.1.01	CAIXA	35.050,17D	10.195.365,85	10.190.218,17	40.197,85D
5	1.1.1.01.001	CAIXA GERAL	35.050,17D	10.195.365,85	10.190.218,17	40.197,85D
7	1.1.1.02	BANCOS CONTA MOVIMENTO	10,00D	6.064.534,97	6.041.792,62	22.752,35D
8	1.1.1.02.001	BANCO CIVIA-CONTA 115550	0,00	3.252.457,95	3.251.844,38	613,57D
1601	1.1.1.02.003	BANCO ITAÚ- CONTA 20843	10,00D	601.117,58	598.200,42	2.927,16D
1699	1.1.1.02.005	BANCO SICCOB- CONTA 236390	0,00	2.189.240,72	2.170.603,77	18.636,95D
1660	1.1.1.02.006	SICREDI CENTRO SUL PR/SC	0,00	21.718,72	21.144,05	574,67D
10	1.1.1.03	APLICAÇÕES FINANCEIRAS LIQUIDEZ IMEDIATA	200.069,38D	526.193,08	308.408,46	417.854,00D
1603	1.1.1.03.002	APLICAÇÕES BANCÁRIAS	200.069,38D	526.193,08	308.408,46	417.854,00D
12	1.1.2	CLIENTES	686.210,53D	801.161,70	1.283.254,86	204.117,37D
13	1.1.2.01	DUPLICATAS A RECEBER	686.210,53D	801.161,70	1.283.254,86	204.117,37D
14	1.1.2.01.001	CLIENTES DIVERSOS	686.210,53D	801.161,70	1.283.254,86	204.117,37D
18	1.1.3	OUTROS CRÉDITOS	333.111,33D	314.866,61	368.104,63	279.873,31D
27	1.1.3.07	EMPRÉSTIMO A TERCEIROS	245.000,00D	0,00	245.000,00	0,00
1665	1.1.3.07.100	EMPRÉSTIMO À TERCEIROS	245.000,00D	0,00	245.000,00	0,00
28	1.1.3.08	TRIBUTOS A RECUPERAR/COMPENSAR	88.111,33D	314.866,61	123.104,63	279.873,31D
31	1.1.3.08.003	IRRF A RECUPERAR	1.426,00D	0,00	1.426,00	0,00
35	1.1.3.08.007	CONTRIBUIÇÃO SOCIAL RETIDO A COMPENSAR	0,00	116,35	116,35	0,00
38	1.1.3.08.010	INSS A COMPENSAR	86.685,33D	314.750,26	121.562,28	279.873,31D
87	1.3	ATIVO PERMANENTE	365.509,46D	245.852,99	239.394,34	371.968,11D
88	1.3.1	INVESTIMENTOS	22.518,82D	640,00	0,00	23.158,82D
96	1.3.1.03	OUTRAS PARTICIPAÇÕES SOCIETÁRIAS	22.518,82D	640,00	0,00	23.158,82D
1667	1.3.1.03.100.1	COTAS DE PARTICIPAÇÃO SCRCRED	6.193,82D	640,00	0,00	6.833,82D
1738	1.3.1.03.100.2	COTAS DE PARTICIPAÇÃO SICCOB	16.325,00D	0,00	0,00	16.325,00D
111	1.3.2	IMOBILIZADO	342.990,64D	245.212,99	239.394,34	348.809,29D
116	1.3.2.02	MÓVEIS E UTENSÍLIOS	4.140,43D	329,60	0,00	4.470,03D
117	1.3.2.02.001	MÓVEIS E UTENSÍLIOS	4.140,43D	329,60	0,00	4.470,03D
120	1.3.2.04	VEICULOS	396.200,00D	207.200,00	161.000,00	442.400,00D
121	1.3.2.04.001	VEICULOS	396.200,00D	207.200,00	161.000,00	442.400,00D
125	1.3.2.09	(-) DEPRECIações, AMORT. E EXAUS. ACUMUL	57.349,79C	37.683,39	78.394,34	98.060,74C
127	1.3.2.09.002	(-) DEPRECIações DE MÓVEIS E UTENSÍLIOS	3.272,70C	0,00	414,37	3.687,07C
129	1.3.2.09.004	(-) DEPRECIações DE VEICULOS	54.077,09C	37.683,39	77.979,97	94.373,67C
149	2	PASSIVO	1.619.960,87C	3.837.131,38	3.553.933,50	1.336.762,99C
150	2.1	PASSIVO CIRCULANTE	965.481,63C	3.351.695,79	3.324.345,75	938.131,59C
382	2.1.1	EMPRÉSTIMOS E FINANCIAMENTOS	307.591,93C	661.892,48	354.300,55	0,00
151	2.1.1.01	EMPRÉSTIMOS	272.857,81C	401.184,79	128.326,98	0,00
152	2.1.1.01.001	EMPRÉSTIMO BANCO	24.832,96C	24.832,96	0,00	0,00
1681	2.1.1.01.004	EMPRÉSTIMO SCRCRED - CONTRATO 31.000	11.762,80C	11.762,80	0,00	0,00
1677	2.1.1.01.012	EMPRÉSTIMO SCRCRED - CONTRATO 22.156	6.191,88C	6.191,88	0,00	0,00
1679	2.1.1.01.013	EMPRÉSTIMO SCRCRED - CONTRATO 22.272	7.036,80C	7.036,80	0,00	0,00
1700	2.1.1.01.014	EMPRÉSTIMO SICCOB - CONTRATO 273.083	22.750,79C	22.750,79	0,00	0,00
1701	2.1.1.01.015	EMPRÉSTIMO SCRCREDI/CIVIA - CONTRATO 34.046	7.884,48C	7.884,48	0,00	0,00
1703	2.1.1.01.016	EMPRÉSTIMO SCRCREDI/CIVIA - CONTRATO 37.430	10.983,72C	10.983,72	0,00	0,00
1705	2.1.1.01.017	FINANCIAMENTO SICCOB - CONTRATO 282.826	8.739,12C	8.739,12	0,00	0,00
1708	2.1.1.01.018	EMPRÉSTIMO SICCOB - CONTRATO 278.344	14.873,68C	14.873,68	0,00	0,00
1709	2.1.1.01.019	EMPRÉSTIMO SCRCREDI/CIVIA - CONTRATO 38.289	14.522,28C	14.522,28	0,00	0,00
1711	2.1.1.01.020	EMPRÉSTIMO SCRCREDI/CIVIA - CONTRATO 38.265	16.950,72C	16.950,72	0,00	0,00
1713	2.1.1.01.021	EMPRÉSTIMO SICCOB - CONTRATO 283.240	6.125,34C	6.125,34	0,00	0,00
1731	2.1.1.01.022	EMPRÉSTIMO SICCOB - CONTRATO 315137	6.854,76C	6.854,76	0,00	0,00
1733	2.1.1.01.023	EMPRÉSTIMO BANCOOB - CONTRATO 14857835	3.025,08C	3.025,08	0,00	0,00
1735	2.1.1.01.025	EMPRÉSTIMO SICCOB - CONTRATO 323900	59.116,39C	59.116,39	0,00	0,00
1737	2.1.1.01.026	EMPRÉSTIMO SICCOB - CONTRATO 335737	51.207,01C	51.207,01	0,00	0,00
1748	2.1.1.01.027	EMPRÉSTIMO CIVIA - CONTRATO 63812	0,00	37.628,28	37.628,28	0,00
1749	2.1.1.01.028	EMPRÉSTIMO SICCOB - CONTRATO 378255	0,00	57.244,08	57.244,08	0,00
1772	2.1.1.01.029	EMPRÉSTIMO CIVIA CONTRATO Nº 78569 - POS FIXADO - 1	0,00	9.782,64	9.782,64	0,00
1775	2.1.1.01.030	EMPRÉSTIMO CIVIA CONTRATO 085.387 - 14 PARC	0,00	8.795,22	8.795,22	0,00
1777	2.1.1.01.030	EMPRÉSTIMO CIVIA CONTRATO 89295 - 12 PARC	0,00	14.876,76	14.876,76	0,00
154	2.1.1.03	FINANCIAMENTOS	34.734,12C	260.707,69	225.973,57	0,00
1684	2.1.1.03.002	FINANCIAMENTO BV FINANCEIRA	34.734,12C	101.307,85	66.573,73	0,00
1746	2.1.1.03.003	FINANCIAMENTO FDU 6522230	0,00	159.399,84	159.399,84	0,00
164	2.1.3	FORNECEDORES	2.451,97C	107.090,65	110.690,02	6.051,34C
165	2.1.3.01	FORNECEDORES	2.451,97C	107.090,65	110.690,02	6.051,34C
1757	2.1.3.01.001	ABASTECEDORA DE PETROLEO CEU AZUL LTDA	0,00	109,00	109,00	0,00
1719	2.1.3.01.001	Andrey Hudson Malin - ME	666,00C	3.232,00	2.566,00	0,00
1752	2.1.3.01.001	AUTO CENTER TUJUIU LTDA EPP	0,00	1.402,77	1.402,77	0,00
1725	2.1.3.01.001	AUTO MECANICA JUNIOR EIRELI - ME	0,00	1.814,20	1.814,20	0,00
1744	2.1.3.01.001	AUTOSHOW SC VEICULOS LTDA	0,00	1.100,00	1.100,00	0,00
1763	2.1.3.01.001	CASA NOVA MAT. DE CONSTRUCAO LTDA	0,00	237,40	237,40	0,00
1764	2.1.3.01.001	CASA NOVA MAT. DE CONSTRUCAO LTDA	0,00	237,43	237,43	0,00
1696	2.1.3.01.001	COMATOL COM. DE MAQ. E MOTOSERRAS LTDA	486,00C	6.795,45	6.309,45	0,00
1751	2.1.3.01.001	COMERCIAL MALLON LTDA	0,00	1.247,50	1.247,50	0,00
1674	2.1.3.01.001	COMERCIO DE PROD AGRIC CRUZEIRO DO SUL LTDA	259,58C	1.940,18	1.680,60	0,00
1673	2.1.3.01.001	CR TUPAN CIA LTDA	80,00C	745,00	665,00	0,00
1739	2.1.3.01.001	CRESMAC COMERCIO DE FERRAMENTAS LTDA	0,00	2.350,00	2.350,00	0,00
1721	2.1.3.01.001	DAL-MAS E AMARAL LTDA	0,00	2.238,50	2.238,50	0,00
1720	2.1.3.01.001	DRATEC INDUSTRIA E COMERCIO DE TINTAS LTDA	0,00	16.995,00	20.990,00	0,00
1692	2.1.3.01.001	EXZ COMBUSTIVEIS LTDA	0,00	5.720,70	5.720,70	0,00
1741	2.1.3.01.001	FABIANE SABRINA MOHR	0,00	10.484,59	10.484,59	0,00
1728	2.1.3.01.001	GREICY DE PARIS HIGIENE E LIMPEZA LTDA	679,60C	9.420,54	8.740,94	0,00
1695	2.1.3.01.001	IMBAU MATERIAIS DE CONSTRUCAO LTDA.	0,00	228,60	228,60	0,00



BALANCETE

Código	Classificação	Descrição da conta	Saldo Anterior	Débito	Crédito	Saldo Atual
1745	2.1.3.01.001	Indústria e Comércio de Confecções Pegoraro	0,00	9.000,00	9.000,00	0,00
1767	2.1.3.01.001	JK PLACAS PARA VEICULOS EIRELI	0,00	300,00	300,00	0,00
1714	2.1.3.01.001	L M Reparacao e Comercio de Pecas Ltda. Me	0,00	603,00	603,00	0,00
1723	2.1.3.01.001	LIDER SUPRIMENTOS PARA INFORMATICA EIRELI EPP	0,00	2.382,00	2.382,00	0,00
1672	2.1.3.01.001	LIDER SUPRIMENTOS PARA INFORMATICA LTDA	0,00	1.544,00	1.544,00	0,00
1675	2.1.3.01.001	METZLER E CIA LTDA	280,79C	280,79	0,00	0,00
1765	2.1.3.01.001	MOVATA MOTO SERRAS E EQUIPAMENTOS LTDA	0,00	1.752,66	2.629,00	876,34C
1770	2.1.3.01.001	NAZARE DE FATIMA DIUTRA CORREA & CIA LTDA	0,00	65,29	65,29	0,00
1715	2.1.3.01.001	PEDRA AZUL MATERIAIS DE CONSTRUCAO LTDA.EPP	0,00	944,61	944,61	0,00
1761	2.1.3.01.001	PRESTIGE COM ATAC DE EMBAL EIRELI	0,00	6.405,94	6.405,94	0,00
1762	2.1.3.01.001	REJEANE KONDRAT LARSEN	0,00	820,00	820,00	0,00
1670	2.1.3.01.001	SILK UNIFORMES LTDA	0,00	14.836,00	16.016,00	1.180,00C
1743	2.1.3.01.001	THIAGO HENRIQUE CORDEIRO	0,00	1.627,50	1.627,50	0,00
1766	2.1.3.01.001	WDD COMERCIO DE MOTOS LTDA	0,00	230,00	230,00	0,00
169	2.1.4	OBRIGAÇÕES TRIBUTÁRIAS	433.952,23C	274.373,15	512.768,58	672.347,66C
170	2.1.4.01	IMPOSTOS E CONTRIBUIÇÕES A RECOLHER	433.952,23C	274.373,15	512.768,58	672.347,66C
178	2.1.4.01.008	IRRF A RECOLHER	916,67C	1.414,91	525,93	27,69C
1683	2.1.4.01.015	PARCELAMENTO SIMPLES NACIONAL 150 PARC	211.427,83C	21.027,34	0,00	190.400,49C
1682	2.1.4.01.015	PARCELAMENTO SIMPLES NACIONAL 60 PARC	110.356,87C	22.116,33	159.977,38	248.217,92C
479	2.1.4.01.015	SIMPLES NACIONAL A RECOLHER	51.781,16C	193.678,70	352.265,27	210.367,73C
1661	2.1.4.01.024	PARCELAMENTO INSS 626499418	21.564,54C	14.912,79	0,00	6.651,75C
1688	2.1.4.01.028	PARCELAMENTO INSS 621554910	8.042,98C	6.403,93	0,00	1.639,05C
1687	2.1.4.01.029	PARCELAMENTO INSS 621587486	16.148,87C	7.593,05	0,00	8.555,82C
1686	2.1.4.01.030	PARCELAMENTO INSS 626078423	13.713,31C	7.226,10	0,00	6.487,21C
185	2.1.5	OBRIGAÇÕES TRABALHISTA E PREVIDENCIÁRIA	221.485,50C	2.308.339,51	2.346.586,60	259.732,59C
186	2.1.5.01	OBRIGAÇÕES COM O PESSOAL	147.718,63C	1.977.013,24	1.995.664,14	166.369,53C
187	2.1.5.01.001	SALÁRIOS E ORDENADOS A PAGAR	146.054,33C	1.845.789,97	1.864.140,87	164.405,23C
188	2.1.5.01.002	PRÓ-LABORE A PAGAR	1.664,30C	22.440,00	22.440,00	1.664,30C
1571	2.1.5.01.004	FERIAS A PAGAR	0,00	39.466,25	39.466,25	0,00
1564	2.1.5.01.004	RCT A PAGAR	0,00	65.264,89	65.264,89	0,00
1753	2.1.5.01.004	SALARIO MATERNIDADE A PAGAR	0,00	2.552,13	2.552,13	0,00
1754	2.1.5.01.005	PENSAO ALIMENTICIA A PAGAR	0,00	1.500,00	1.800,00	300,00C
190	2.1.5.02	OBRIGAÇÕES TRABALHISTAS/PREVIDENCIARIAS	73.766,87C	331.326,27	350.922,46	93.363,06C
191	2.1.5.02.001	INSS A RECOLHER	0,00	169.592,00	169.592,00	0,00
192	2.1.5.02.002	FGTS A RECOLHER	73.766,87C	161.734,27	181.330,46	93.363,06C
217	2.2	PASSIVO EXIGÍVEL A LONGO PRAZO	209.708,89C	439.296,64	229.587,75	0,00
218	2.2.1	EMPRÉSTIMOS E FINANCIAMENTOS	209.708,89C	439.296,64	229.587,75	0,00
219	2.2.1.01	EMPRÉSTIMOS	143.135,16C	279.739,67	136.604,51	0,00
1750	2.2.1.01.001	EMPRÉSTIMO SICOOB - CONTRATO 378255	0,00	52.473,74	52.473,74	0,00
1678	2.2.1.01.006	EMPRESTIMOS SCRCRED - CONTRATO 22.156	1.547,97C	1.547,97	0,00	0,00
1680	2.2.1.01.007	EMPRESTIMOS SCRCRED - CONTRATO 22.272	2.345,60C	2.345,60	0,00	0,00
1702	2.2.1.01.008	EMPRESTIMO SCRCREDI/CIVIA - CONTRATO 34.046	17.083,04C	17.083,04	0,00	0,00
1704	2.2.1.01.009	EMPRESTIMO SCRCREDI/CIVIA - CONTRATO 34.430	13.729,65C	13.729,65	0,00	0,00
1706	2.2.1.01.010	FINANCIAMENTO SICOOB - CONTRATO 282.826	11.652,04C	11.652,04	0,00	0,00
1710	2.2.1.01.011	EMPRESTIMO SCRCREDI/CIVIA - CONTRATO 38.289	33.885,32C	33.885,32	0,00	0,00
1712	2.2.1.01.012	EMPRESTIMO SCRCREDI/CIVIA - CONTRATO 38.265	39.551,68C	39.551,68	0,00	0,00
1732	2.2.1.01.013	EMPRESTIMO SICOOB - CONTRATO 315137	11.995,90C	11.995,90	0,00	0,00
1734	2.2.1.01.014	EMPRESTIMO BANCOOB - CONTRATO 14857835	11.343,96C	11.343,96	0,00	0,00
1773	2.2.1.01.017	EMPRESTIMO CIVIA CONTRATO 78.569 POS FIXADO - 29 Pj	0,00	25.679,43	25.679,43	0,00
1774	2.2.1.01.018	EMPRESTIMO CIVIA CONTRATO 85.387 - 22 PARC	0,00	13.821,06	13.821,06	0,00
1776	2.2.1.01.019	EMPRESTIMO CIVIA CONTRATO - 89.295 - 36 PARC	0,00	44.630,28	44.630,28	0,00
221	2.2.1.03	FINANCIAMENTOS	66.573,73C	159.556,97	92.983,24	0,00
1685	2.2.1.03.002	FINANCIAMENTO BV FINANCEIRA	66.573,73C	66.573,73	0,00	0,00
1747	2.2.1.03.003	FINANCIAMENTO FDU 6522230	0,00	92.983,24	92.983,24	0,00
242	2.4	PATRIMÔNIO LÍQUIDO	444.770,35C	46.138,95	0,00	398.631,40C
243	2.4.1	CAPITAL SOCIAL	580.000,00C	0,00	0,00	580.000,00C
244	2.4.1.01	CAPITAL SUBSCRITO	580.000,00C	0,00	0,00	580.000,00C
245	2.4.1.01.001	CAPITAL SOCIAL	580.000,00C	0,00	0,00	580.000,00C
264	2.4.3	LUCROS OU PREJUÍZOS ACUMULADOS	135.229,65D	46.138,95	0,00	181.368,60D
265	2.4.3.01	LUCROS OU PREJUÍZOS ACUMULADOS	135.229,65D	46.138,95	0,00	181.368,60D
266	2.4.3.01.001	LUCROS/PREJUIZOS ACUMULADOS	135.229,65D	46.138,95	0,00	181.368,60D
269	3	CONTAS DE RESULTADOS - CUSTOS E DESPESAS	0,00	2.905.927,82	2.905.927,82	0,00
295	3.2	DESPESAS OPERACIONAIS	0,00	2.905.927,82	2.905.927,82	0,00
329	3.2.2	DESPESAS ADMINISTRATIVAS	0,00	2.905.927,82	2.905.927,82	0,00
330	3.2.2.01	DESPESAS COM PESSOAL	0,00	2.388.746,30	2.388.746,30	0,00
331	3.2.2.01.001	SALÁRIOS E ORDENADOS	0,00	1.832.706,96	1.832.706,96	0,00
332	3.2.2.01.002	PRÓ-LABORE	0,00	22.440,00	22.440,00	0,00
334	3.2.2.01.004	13º SALÁRIO	0,00	98.119,32	98.119,32	0,00
336	3.2.2.01.006	INSS	0,00	10.748,15	10.748,15	0,00
337	3.2.2.01.007	FGTS	0,00	181.330,46	181.330,46	0,00
338	3.2.2.01.008	INDENIZAÇÕES E AVISO PRÉVIO	0,00	7.691,87	7.691,87	0,00
339	3.2.2.01.009	ASSISTÊNCIA MÉDICA E SOCIAL	0,00	635,00	635,00	0,00
1570	3.2.2.01.011	VERBAS RECISÓRIAS	0,00	26.709,84	26.709,84	0,00
335	3.2.2.01.012	FÉRIAS	0,00	206.824,17	206.824,17	0,00
1633	3.2.2.01.013	REFEIÇÕES	0,00	1.008,51	1.008,51	0,00
1755	3.2.2.01.015	ISS - DIVIDA ATIVA	0,00	532,02	532,02	0,00
345	3.2.2.03	IMPOSTOS, TAXAS E CONTRIBUIÇÕES	0,00	22.648,80	22.648,80	0,00
349	3.2.2.03.004	IPVA	0,00	4.654,73	4.654,73	0,00
350	3.2.2.03.005	TAXAS DIVERSAS	0,00	8.339,15	8.339,15	0,00
352	3.2.2.03.007	MULTAS DE MORA	0,00	8.112,57	8.112,57	0,00
1788	3.2.2.03.009	CONTRIBUICAO SOCIAL	0,00	116,35	116,35	0,00
1787	3.2.2.03.009	IRRF	0,00	1.426,00	1.426,00	0,00
353	3.2.2.04	DESPESAS GERAIS	0,00	346.998,33	346.998,33	0,00
354	3.2.2.04.001	ENERGIA ELÉTRICA	0,00	2.400,83	2.400,83	0,00
355	3.2.2.04.002	ÁGUA E ESGOTO	0,00	1.263,06	1.263,06	0,00



BALANCETE

Código	Classificação	Descrição da conta	Saldo Anterior	Débito	Crédito	Saldo Atual
356	3.2.2.04.003	TELEFONE	0,00	3.179,72	3.179,72	0,00
358	3.2.2.04.005	SEGUROS	0,00	6.029,70	6.029,70	0,00
359	3.2.2.04.006	MATERIAL DE ESCRITÓRIO	0,00	1.200,65	1.200,65	0,00
360	3.2.2.04.007	MATERIAL DE USO E CONSUMO	0,00	107.399,56	107.399,56	0,00
361	3.2.2.04.008	ASSISTÊNCIA CONTÁBIL	0,00	21.597,00	21.597,00	0,00
362	3.2.2.04.009	SERVIÇOS PRESTADOS POR TERCEIROS	0,00	9.351,99	9.351,99	0,00
363	3.2.2.04.010	DEPRECAÇÕES E AMORTIZAÇÕES	0,00	78.394,34	78.394,34	0,00
493	3.2.2.04.014	MULTA DE TRÂNSITO	0,00	1.955,41	1.955,41	0,00
1592	3.2.2.04.016	INTERNET	0,00	178,90	178,90	0,00
1595	3.2.2.04.017	ALUGUEL	0,00	14.709,28	14.709,28	0,00
1622	3.2.2.04.018	CARTORIOS E APONTAMENTOS	0,00	6,50	6,50	0,00
1630	3.2.2.04.019	UNIFORMES E EPIS	0,00	2.599,00	2.599,00	0,00
1691	3.2.2.04.020	COMBUSTIVEIS E LUBRIFICANTES	0,00	48.496,95	48.496,95	0,00
1631	3.2.2.04.020	MATERIAL DE USO E CONSUMO	0,00	789,97	789,97	0,00
1676	3.2.2.04.021	CARTAO EMPRESA	0,00	22.038,01	22.038,01	0,00
313	3.2.2.04.022	MANUTENÇÃO DE VEÍCULOS	0,00	18.347,56	18.347,56	0,00
326	3.2.2.04.025	SEGUROS	0,00	365,00	365,00	0,00
1769	3.2.2.04.026	HONORARIOS ADVOGADO	0,00	5.800,00	5.800,00	0,00
1771	3.2.2.04.027	DESPESA COM SOFTWARE	0,00	277,90	277,90	0,00
1778	3.2.2.04.029	REFEICOES	0,00	617,00	617,00	0,00
367	3.2.2.05	DESPESAS FINANCEIRAS	0,00	147.534,39	147.534,39	0,00
372	3.2.2.05.005	JUROS DE MORA	0,00	4.489,94	4.489,94	0,00
374	3.2.2.05.007	JUROS E COMISSÕES BANCÁRIAS	0,00	47.056,59	47.056,59	0,00
375	3.2.2.05.008	JUROS SOBRE EMPRÉSTIMOS E FINANCIAMENTOS	0,00	18.646,32	18.646,32	0,00
1602	3.2.2.05.009	DESPESAS BANCÁRIAS	0,00	74.089,96	74.089,96	0,00
1623	3.2.2.05.010	IOF	0,00	3.251,58	3.251,58	0,00
402	4	CONTAS DE RESULTADO - RECEITAS	0,00	3.735.036,02	3.735.036,02	0,00
403	4.1	RECEITAS OPERACIONAIS	0,00	3.574.036,02	3.574.036,02	0,00
404	4.1.1	RECEITA BRUTA DE VENDAS E SERVIÇOS	0,00	3.136.418,82	3.136.418,82	0,00
410	4.1.1.02	RECEITA DE PRESTAÇÃO DE SERVIÇOS	0,00	3.136.418,82	3.136.418,82	0,00
411	4.1.1.02.001	SERVIÇOS PRESTADOS	0,00	3.136.418,82	3.136.418,82	0,00
413	4.1.2	(-) DEDUÇÕES DA RECEITA BRUTA	0,00	352.265,27	352.265,27	0,00
424	4.1.2.03	(-) IMPOSTOS SOBRE VENDAS E SERVIÇOS	0,00	352.265,27	352.265,27	0,00
480	4.1.2.03.008	(-) SIMPLES	0,00	352.265,27	352.265,27	0,00
430	4.1.3	RECEITAS FINANCEIRAS	0,00	8.372,70	8.372,70	0,00
1796	4.1.3.0	RECEITAS FINANCEIRAS	0,00	8.000,00	8.000,00	0,00
431	4.1.3.01	JUROS E DESCONTOS	0,00	372,70	372,70	0,00
434	4.1.3.01.003	DESCONTOS FINANCEIROS OBTIDOS	0,00	372,70	372,70	0,00
439	4.1.4	REVERSÃO DE DESPESAS	0,00	76.979,23	76.979,23	0,00
441	4.1.4.02	RECUPERAÇÃO DE DESPESAS	0,00	76.979,23	76.979,23	0,00
1663	4.1.4.02.001	RECUPERACAO DE DESPESAS COM EMPREGADOS	0,00	76.979,23	76.979,23	0,00
449	4.2	RECEITAS NÃO OPERACIONAIS	0,00	161.000,00	161.000,00	0,00
450	4.2.1	RESULTADOS NÃO OPERACIONAIS	0,00	161.000,00	161.000,00	0,00
451	4.2.1.01	RESULTADOS POSIT. NA ALIEN. DE INVESTIM	0,00	161.000,00	161.000,00	0,00
1756	4.2.1.01.100.2	VENDA DO ATIVO IMOBILIZADO	0,00	161.000,00	161.000,00	0,00
460	5	CONTAS DE APURAÇÃO	0,00	3.277.626,31	3.277.626,31	0,00
461	5.1	CUSTOS DOS PRODUTOS E SERVIÇOS VENDIDOS	0,00	3.277.626,31	3.277.626,31	0,00
471	5.1.4	APURAÇÃO DO RESULTADO DO EXERCÍCIO	0,00	3.277.626,31	3.277.626,31	0,00
472	5.1.4.01	APURAÇÃO DO RESULTADO DO EXERCÍCIO	0,00	3.277.626,31	3.277.626,31	0,00
473	5.1.4.01.001	RESULTADO DO EXERCÍCIO	0,00	3.267.909,70	3.267.909,70	0,00
474	5.1.4.01.002	GANHOS/PERDAS NA ALIENAÇÃO DE IMOB.	0,00	9.716,61	9.716,61	0,00

SERGIO MIGUEL BUDNIAK
 SOCIO ADMINISTRADOR
 CPF: 726.297.469-68

PAULO R.O.M. DE ALBUQUERQUE
 CONTADOR
 Reg. no CRC - SC sob o No. SCD1316300
 CPF: 401.971.589-00



8

BALANÇO PATRIMONIAL

Código	Classificação	Descrição	2020	2019
			31/12/2020	31/12/2019
1	1	ATIVO	1.336.762,99D	1.619.960,87D
2	1.1	ATIVO CIRCULANTE	964.794,88D	1.254.451,41D
3	1.1.1	DISPONIVEL	480.804,20D	235.129,55D
4	1.1.1.01	CAIXA	40.197,85D	35.050,17D
5	1.1.1.01.001	CAIXA GERAL	40.197,85D	35.050,17D
7	1.1.1.02	BANCOS CONTA MOVIMENTO	22.752,35D	10,00D
8	1.1.1.02.001	BANCO CIVIA-CONTA 115550	613,57D	0,00
1601	1.1.1.02.003	BANCO ITAÚ- CONTA 20843	2.927,16D	10,00D
1699	1.1.1.02.005	BANCO SICCOB- CONTA 236390	18.636,95D	0,00
1660	1.1.1.02.006	SICREDI CENTRO SUL PR/SC	574,67D	0,00
10	1.1.1.03	APLICAÇÕES FINANCEIRAS LIQUIDEZ IMEDIATA	417.854,00D	200.069,38D
1603	1.1.1.03.002	APLICAÇÕES BANCÁRIAS	417.854,00D	200.069,38D
12	1.1.2	CLIENTES	204.117,37D	686.210,53D
13	1.1.2.01	DUPLICATAS A RECEBER	204.117,37D	686.210,53D
14	1.1.2.01.001	CLIENTES DIVERSOS	204.117,37D	686.210,53D
18	1.1.3	OUTROS CRÉDITOS	279.873,31D	333.111,33D
27	1.1.3.07	EMPRÉSTIMO A TERCEIROS	0,00	245.000,00D
1665	1.1.3.07.100	EMPRÉSTIMO Á TERCEIROS	0,00	245.000,00D
28	1.1.3.08	TRIBUTOS A RECUPERAR/COMPENSAR	279.873,31D	88.111,33D
31	1.1.3.08.003	IRRF A RECUPERAR	0,00	1.426,00D
38	1.1.3.08.010	INSS A COMPENSAR	279.873,31D	86.685,33D
87	1.3	ATIVO PERMANENTE	371.968,11D	365.509,46D
88	1.3.1	INVESTIMENTOS	23.158,82D	22.518,82D
96	1.3.1.03	OUTRAS PARTICIPAÇÕES SOCIETÁRIAS	23.158,82D	22.518,82D
1667	1.3.1.03.100.1	COTAS DE PARTICIPAÇÃO SCRCRED	6.833,82D	6.193,82D
1738	1.3.1.03.100.2	COTAS DE PARTICIPAÇÃO SICCOB	16.325,00D	16.325,00D
111	1.3.2	IMOBILIZADO	348.809,29D	342.990,64D
116	1.3.2.02	MÓVEIS E UTENSÍLIOS	4.470,03D	4.140,43D
117	1.3.2.02.001	MÓVEIS E UTENSÍLIOS	4.470,03D	4.140,43D
120	1.3.2.04	VEICULOS	442.400,00D	396.200,00D
121	1.3.2.04.001	VEÍCULOS	442.400,00D	396.200,00D
125	1.3.2.09	(-) DEPRECIAÇÕES, AMORT. E EXAUS. ACUMUL	98.060,74C	57.349,79C
127	1.3.2.09.002	(-) DEPRECIAÇÕES DE MÓVEIS E UTENSÍLIOS	3.687,07C	3.272,70C
129	1.3.2.09.004	(-) DEPRECIAÇÕES DE VEICULOS	94.373,67C	54.077,09C
149	2	PASSIVO	1.336.762,99C	1.619.960,87C
150	2.1	PASSIVO CIRCULANTE	938.131,59C	965.481,63C
382	2.1.1	EMPRÉSTIMOS E FINANCIAMENTOS	0,00	307.591,93C
151	2.1.1.01	EMPRESTIMOS	0,00	272.857,81C
152	2.1.1.01.001	EMPRÉSTIMO BANCO	0,00	24.832,96C
1681	2.1.1.01.004	EMPRESTIMO SCRCRED - CONTRATO 31.000	0,00	11.762,80C
1677	2.1.1.01.012	EMPRESTIMO SCRCRED - CONTRATO 22.156	0,00	6.191,88C
1679	2.1.1.01.013	EMPRESTIMO SCRCRED - CONTRATO 22.272	0,00	7.036,80C
1700	2.1.1.01.014	EMPRESTIMO SICCOB - CONTRATO 273.083	0,00	22.750,79C
1701	2.1.1.01.015	EMPRESTIMO SCRCREDI/CIVIA - CONTRATO 34.046	0,00	7.884,48C
1703	2.1.1.01.016	EMPRESTIMO SCRCREDI/CIVIA - CONTRATO 37.430	0,00	10.983,72C
1705	2.1.1.01.017	FINANCIAMENTO SICCOB - CONTRATO 282.826	0,00	8.739,12C
1708	2.1.1.01.018	EMPRESTIMO SICCOB - CONTRATO 278.344	0,00	14.873,68C
1709	2.1.1.01.019	EMPRESTIMO SCRCREDI/CIVIA - CONTRATO 38.289	0,00	14.522,28C
1711	2.1.1.01.020	EMPRESTIMO SCRCREDI/CIVIA - CONTRATO 38.265	0,00	16.950,72C
1713	2.1.1.01.021	EMPRESTIMO SICCOB - CONTRATO 283.240	0,00	6.125,34C
1731	2.1.1.01.022	EMPRESTIMO SICCOB - CONTRATO 315137	0,00	6.854,76C
1733	2.1.1.01.023	EMPRESTIMO BANCOOB - CONTRATO 14857835	0,00	3.025,08C
1735	2.1.1.01.025	EMPRESTIMO SICCOB - CONTRATO 323900	0,00	59.116,39C
1737	2.1.1.01.026	EMPRESTIMO SICCOB - CONTRATO 335737	0,00	51.207,01C
154	2.1.1.03	FINANCIAMENTOS	0,00	34.734,12C
1684	2.1.1.03.002	FINANCIAMENTO BV FINANCEIRA	0,00	34.734,12C
164	2.1.3	FORNECEDORES	6.051,34C	2.491,97C
165	2.1.3.01	FORNCEDORES	6.051,34C	2.491,97C
1719	2.1.3.01.001	Andrey Hudson Molin - ME	0,00	855,00C
1696	2.1.3.01.001	COMATOL COM. DE MAQ. E MOTOSSERRAS LTDA	0,00	200,00C
1674	2.1.3.01.001	COMERCIO DE PROD AGRIC CRUZEIRO DO SUL LTDA	0,00	200,58C
1673	2.1.3.01.001	CR TUPAN CIA LTDA	0,00	80,00C
1720	2.1.3.01.001	DRATEC INDUSTRIA E COMERCIO DE TINTAS LTDA	3.995,00C	0,00
1728	2.1.3.01.001	GREICY DE PARIS HIGIENE E LIMPEZA LTDA	0,00	679,60C
1675	2.1.3.01.001	METZLER E CIA LTDA	0,00	280,79C
1765	2.1.3.01.001	MOVATA MOTO SERRAS E EQUIPAMENTOS LTDA	876,34C	0,00
1670	2.1.3.01.001	SILK UNIFORMES LTDA	1.180,00C	0,00
169	2.1.4	OBRIGAÇÕES TRIBUTÁRIAS	672.347,66C	433.952,23C

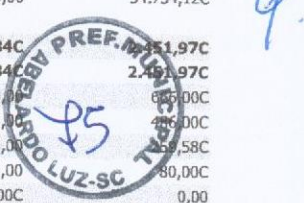

BALANÇO PATRIMONIAL

Código	Classificação	Descrição	2020	2019
			31/12/2020	31/12/2019
170	2.1.4.01	IMPOSTOS E CONTRIBUIÇÕES A RECOLHER	672.347,66C	433.952,23C
178	2.1.4.01.008	IRRF A RECOLHER	27,69C	916,67C
1683	2.1.4.01.015	PARCELAMENTO SIMPLES NACIONAL 150 PARC	190.400,49C	211.427,83C
1682	2.1.4.01.015	PARCELAMENTO SIMPLES NACIONAL 60 PARC	248.217,92C	110.356,87C
479	2.1.4.01.015	SIMPLES NACIONAL A RECOLHER	210.367,73C	51.781,16C
1661	2.1.4.01.024	PARCELAMENTO INSS 626499418	6.651,75C	21.564,54C
1688	2.1.4.01.028	PARCELAMENTO INSS 621554910	1.639,05C	8.042,98C
1687	2.1.4.01.029	PARCELAMENTO INSS 621587486	8.555,82C	16.148,87C
1686	2.1.4.01.030	PARCELAMENTO INSS 626078423	6.487,21C	13.713,31C
185	2.1.5	OBRIGAÇÕES TRABALHISTA E PREVIDENCIÁRIA	259.732,59C	221.485,50C
186	2.1.5.01	OBRIGAÇÕES COM O PESSOAL	166.369,53C	147.718,63C
187	2.1.5.01.001	SALÁRIOS E ORDENADOS A PAGAR	164.405,23C	146.054,33C
188	2.1.5.01.002	PRÓ-LABORE A PAGAR	1.664,30C	1.664,30C
1754	2.1.5.01.005	PENSAO ALIMENTICIA A PAGAR	300,00C	0,00
190	2.1.5.02	OBRIGAÇÕES TRABALHISTAS/PREVIDENCIARIAS	93.363,06C	73.766,87C
192	2.1.5.02.002	FGTS A RECOLHER	93.363,06C	73.766,87C
217	2.2	PASSIVO EXIGÍVEL A LONGO PRAZO	0,00	209.708,89C
218	2.2.1	EMPRÉSTIMOS E FINANCIAMENTOS	0,00	209.708,89C
219	2.2.1.01	EMPRÉSTIMOS	0,00	143.135,16C
1678	2.2.1.01.006	EMPRESTIMOS SRCRCRED - CONTRATO 22.156	0,00	1.547,97C
1680	2.2.1.01.007	EMPRESTIMOS SRCRCRED - CONTRATO 22.272	0,00	2.345,60C
1702	2.2.1.01.008	EMPRESTIMO SRCRCRED/CIVIA - CONTRATO 34.046	0,00	17.083,04C
1704	2.2.1.01.009	EMPRESTIMO SRCRCRED/CIVIA - CONTRATO 34.430	0,00	13.729,65C
1706	2.2.1.01.010	FINANCIAMENTO SICOOB - CONTRATO 282.826	0,00	11.652,04C
1710	2.2.1.01.011	EMPRESTIMO SRCRCRED/CIVIA - CONTRATO 38.289	0,00	33.885,32C
1712	2.2.1.01.012	EMPRESTIMO SRCRCRED/CIVIA - CONTRATO 38.265	0,00	39.551,68C
1732	2.2.1.01.013	EMPRESTIMO SICOOB - CONTRATO 315137	0,00	11.995,90C
1734	2.2.1.01.014	EMPRESTIMO BANCOOB - CONTRATO 14857835	0,00	11.343,96C
221	2.2.1.03	FINANCIAMENTOS	0,00	66.573,73C
1685	2.2.1.03.002	FINANCIAMENTO BV FINANCEIRA	0,00	66.573,73C
242	2.4	PATRIMÔNIO LÍQUIDO	398.631,40C	444.770,35C
243	2.4.1	CAPITAL SOCIAL	580.000,00C	580.000,00C
244	2.4.1.01	CAPITAL SUBSCRITO	580.000,00C	580.000,00C
245	2.4.1.01.001	CAPITAL SOCIAL	580.000,00C	580.000,00C
264	2.4.3	LUCROS OU PREJUÍZOS ACUMULADOS	181.368,60D	135.229,65D
265	2.4.3.01	LUCROS OU PREJUÍZOS ACUMULADOS	181.368,60D	135.229,65D
266	2.4.3.01.001	LUCROS/PREJUÍZOS ACUMULADOS	181.368,60D	135.229,65D

SERGIO MIGUEL BUDNIAK
 SOCIO ADMINISTRADOR
 CPF: 726.297.469-68

PAULO R.O.M. DE ALBUQUERQUE
 CONTADOR
 Reg. no CRC - SC sob o No. SC01316300
 CPF: 401.971.589-00

[Handwritten signature]



DEMONSTRAÇÃO DO RESULTADO DO EXERCÍCIO EM 31/12/2020

Receita Operacional			
SERVIÇOS PRESTADOS	3.136.418,82	<u>3.136.418,82</u>	<u>3.136.418,82</u>
Deducoes			
(-) SIMPLES	(352.265,27)	<u>(352.265,27)</u>	<u>(352.265,27)</u>
Receita Líquida			<u>2.784.153,55</u>
Custos Mercadorias Vendidas			
GANHOS/PERDAS NA ALIENAÇÃO DE IMOB.	(9.716,61)	<u>(9.716,61)</u>	<u>(9.716,61)</u>
Lucro Bruto			<u>2.774.436,94</u>
Despesas Administrativas			
SALÁRIOS E ORDENADOS	(1.832.706,96)		
PRÓ-LABORE	(22.440,00)		
13º SALÁRIO	(98.119,32)		
INSS	(10.748,15)		
FGTS	(181.330,46)		
INDENIZAÇÕES E AVISO PRÉVIO	(7.691,87)		
ASSINTÊNCIA MÉDICA E SOCIAL	(635,00)		
VERBAS RECISORIAS	(26.709,84)		
FÉRIAS	(206.824,17)		
REFEIÇÕES	(1.008,51)		
ISS - DIVIDA ATIVA	(532,02)		
IPVA	(4.654,73)		
TAXAS DIVERSAS	(8.339,15)		
MULTAS DE MORA	(8.112,57)		
CONTRIBUICAO SOCIAL	(116,35)		
IRRF	(1.426,00)		
ENERGIA ELÉTRICA	(2.400,83)		
ÁGUA E ESGOTO	(1.263,06)		
TELEFONE	(3.179,72)		
SEGUROS	(6.029,70)		
MATERIAL DE ESCRITÓRIO	(1.200,65)		
MATERIAL DE USO E CONSUMO	(107.399,56)		
ASSISTÊNCIA CONTÁBIL	(21.597,00)		
SERVIÇOS PRESTADOS POR TERCEIROS	(9.351,99)		
DEPRECIACÕES E AMORTIZAÇÕES	(78.394,34)		
MULTA DE TRÂNSITO	(1.955,41)		
INTERNET	(178,90)		
ALUGUEL	(14.709,28)		
CARTORIOS E APONTAMENTOS	(6,50)		
UNIFORMES E EPIS	(2.599,00)		
COMBUSTIVEIS E LUBRIFICANTES	(48.496,95)		
MATERIAL DE USO E CONSUMO	(789,97)		
CARTAO EMPRESA	(22.038,01)		
MANUTENÇÃO DE VEÍCULOS	(18.347,56)		
SEGUROS	(365,00)		
HONORARIOS ADVOGADO	(5.800,00)		
DESPESA COM SOFTWARE	(277,90)		
REFEICOES	(617,00)		
JUROS DE MORA	(4.489,94)		
JUROS E COMISSÕES BANCÁRIAS	(47.056,59)		
JUROS SOBRE EMPRÉSTIMOS E FINANCIAMENTOS	(18.646,32)	<u>(2.828.586,28)</u>	<u>(2.828.586,28)</u>
Despesas Financeiras			
DESPESAS BANCÁRIAS	(74.089,96)		
IOF	(3.251,58)	<u>(77.341,54)</u>	<u>(77.341,54)</u>
Receitas Financeiras			
RECEITAS FINANCEIRAS	8.000,00		
DESCONTOS FINANCEIROS OBITIDOS	372,70	<u>8.372,70</u>	<u>8.372,70</u>
Resultado operacional líquido			<u>(1.118,18)</u>
Receitas Não Operacionais			
RECUPERAÇÃO DE DESPESAS			
RECUPERACAO DE DESPESAS COM EMPREGADOS	76.979,23	<u>76.979,23</u>	<u>76.979,23</u>



DEMONSTRAÇÃO DO RESULTADO DO EXERCÍCIO EM 31/12/2020

Resultado Antes do IR (46.138,95)

PREJUÍZO DO EXERCÍCIO (46.138,95)

SERGIO MIGUEL BUDNIAK
SOCIO ADMINISTRADOR
CPF: 726.297.469-68

PAULO R.O.M. DE ALBUQUERQUE
CONTADOR
Reg. no CRC - SC sob o No. SC01316300
CPF: 401.971.589-00

[Handwritten initials]



DEMONSTRAÇÃO DOS LUCROS OU PREJUÍZOS ACUMULADOS

Discriminação	Valor
LUCROS/PREJUÍZOS	
Saldo Anterior de Lucros Acumulados	(135.229,65)
Ajustes Credores de Períodos-base Anteriores	0,00
Reversão de Reservas	0,00
Outros Recursos	0,00
Lucro Líquido do Ano	0,00
(-)Saldo Anterior de Prejuízo Acumulados	0,00
(-)Ajustes Devedores de Períodos-base Anteriores	0,00
(-)Prejuízo Líquido do Ano	(46.138,95)
TOTAL	(181.368,60)
DESTINAÇÕES	
Transferências para Reservas	0,00
Dividendos ou Lucros Distribuídos, Pagos ou Creditados	0,00
Parcela dos Lucros Incorporados ao Capital	0,00
Outras Destinações	0,00
TOTAL	0,00
LUCROS OU PREJUÍZOS ACUMULADOS	(181.368,60)

SERGIO MIGUEL BUDNIAK
SOCIO ADMINISTRADOR
CPF: 726.297.469-68

PAULO R.O.M. DE ALBUQUERQUE
CONTADOR
Reg. no CRC - SC sob o No. SC01316300
CPF: 401.971.589-00



**DEMONSTRAÇÃO DOS FLUXOS DE CAIXA PELO MÉTODO DIRETO EM
31 DE DEZEMBRO DE 2020**

ATIVIDADES OPERACIONAIS

Valores Recebidos de Clientes	1.866.185,72
Valores pagos a fornecedores	(99.073,24)
Valores pagos a empregados	(1.754.080,67)
CAIXA GERADO PELAS OPERAÇÕES	13.031,81
Tributos pagos	(386.036,31)
FLUXO DE CAIXA ANTES DE ITENS EXTRAORDINÁRIOS	(373.004,50)
Outros recebimentos(pagamento) líquidos	(603.086,42)
CAIXA LÍQUIDO PROVENIENTE DAS ATIVIDADES OPERACIONAIS	(976.090,92)

ATIVIDADES DE INVESTIMENTO

Aquisição de ações/cotas	(640,00)
CAIXA LÍQUIDO USADO NAS ATIVIDADES DE INVESTIMENTOS	(640,00)

ATIVIDADES DE FINANCIAMENTO

Empréstimos tomados	37.628,28
Pagamentos de empréstimos/Debêntures	(383.979,60)
CAIXA LÍQUIDO GERADO PELAS ATIVIDADES DE FINANCIAMENTOS	(346.351,32)

Aumento nas Disponibilidades	(1.323.082,24)
DISPONIBILIDADES - NO INÍCIO DO PERÍODO	235.129,55
DISPONIBILIDADES - NO FINAL DO PERÍODO	480.229,53

[Handwritten signature]



PLANO DE CONTAS

Código T	Classificação	Nome	Grau
1 S	1	ATIVO	1
2 S	1.1	ATIVO CIRCULANTE	2
3 S	1.1.1	DISPONIVEL	3
4 S	1.1.1.01	CAIXA	4
5	1.1.1.01.001	CAIXA GERAL	5
7 S	1.1.1.02	BANCOS CONTA MOVIMENTO	4
8	1.1.1.02.001	BANCO CIVIA-CONTA 115550	5
1601	1.1.1.02.003	BANCO ITAÚ- CONTA 20843	5
1699	1.1.1.02.005	BANCO SICOOB- CONTA 236390	5
1660	1.1.1.02.006	SICREDI CENTRO SUL PR/SC	5
10 S	1.1.1.03	APLICAÇÕES FINANCEIRAS LIQUIDEZ IMEDIATA	4
1603	1.1.1.03.002	APLICAÇÕES BANCÁRIAS	5
12 S	1.1.2	CLIENTES	3
13 S	1.1.2.01	DUPLICATAS A RECEBER	4
14	1.1.2.01.001	CLIENTES DIVERSOS	5
18 S	1.1.3	OUTROS CRÉDITOS	3
27 S	1.1.3.07	EMPRÉSTIMO A TERCEIROS	4
1665	1.1.3.07.100	EMPRÉSTIMO Á TERCEIROS	5
28 S	1.1.3.08	TRIBUTOS A RECUPERAR/COMPENSAR	4
31	1.1.3.08.003	IRRF A RECUPERAR	5
35	1.1.3.08.007	CONTRIBUIÇÃO SOCIAL RETIDO A COMPENSAR	5
38	1.1.3.08.010	INSS A COMPENSAR	5
87 S	1.3	ATIVO PERMANENTE	2
88 S	1.3.1	INVESTIMENTOS	3
96 S	1.3.1.03	OUTRAS PARTICIPAÇÕES SOCIETÁRIAS	4
1667	1.3.1.03.100.1	COTAS DE PARTICIPAÇÃO SCRCRED	6
111 S	1.3.2	IMOBILIZADO	3
116 S	1.3.2.02	MÓVEIS E UTENSÍLIOS	4
117	1.3.2.02.001	MÓVEIS E UTENSÍLIOS	5
120 S	1.3.2.04	VEICULOS	4
121	1.3.2.04.001	VEÍCULOS	5
125 S	1.3.2.09	(-) DEPRECIACÕES, AMORT. E EXAUS. ACUMUL	4
127	1.3.2.09.002	(-) DEPRECIACÕES DE MÓVEIS E UTENSÍLIOS	5
129	1.3.2.09.004	(-) DEPRECIACÕES DE VEICULOS	5
149 S	2	PASSIVO	1
150 S	2.1	PASSIVO CIRCULANTE	2
382 S	2.1.1	EMPRÉSTIMOS E FINANCIAMENTOS	3
151 S	2.1.1.01	EMPRESTIMOS	4
152	2.1.1.01.001	EMPRÉSTIMO BANCO	5
1681	2.1.1.01.004	EMPRESTIMO SCRCRED - CONTRATO 31.000	5
1677	2.1.1.01.012	EMPRESTIMO SCRCRED - CONTRATO 22.156	5
1679	2.1.1.01.013	EMPRESTIMO SCRCRED - CONTRATO 22.272	5
1700	2.1.1.01.014	EMPRESTIMO SICOOB - CONTRATO 273.083	5
1701	2.1.1.01.015	EMPRESTIMO SCRCREDI/CIVIA - CONTRATO 34.046	5
1703	2.1.1.01.016	EMPRESTIMO SCRCREDI/CIVIA - CONTRATO 37.430	5
1705	2.1.1.01.017	FINANCIAMENTO SICOOB - CONTRATO 282.826	5
1708	2.1.1.01.018	EMPRESTIMO SICOOB - CONTRATO 278.344	5
1709	2.1.1.01.019	EMPRESTIMO SCRCREDI/CIVIA - CONTRATO 38.289	5
1711	2.1.1.01.020	EMPRESTIMO SCRCREDI/CIVIA - CONTRATO 38.265	5
1713	2.1.1.01.021	EMPRESTIMO SICOOB - CONTRATO 283.240	5
1731	2.1.1.01.022	EMPRESTIMO SICOOB - CONTRATO 315137	5
1733	2.1.1.01.023	EMPRESTIMO BANCOOB - CONTRATO 14857835	5
1735	2.1.1.01.025	EMPRESTIMO SICOOB - CONTRATO 323900	5
1737	2.1.1.01.026	EMPRESTIMO SICOOB - CONTRATO 335737	5
1748	2.1.1.01.027	EMPRÉSTIMO CIVIA - CONTRATO 63812	5
1749	2.1.1.01.028	EMPRÉSTIMO SICOOB - CONTRATO 378255	5
1772	2.1.1.01.029	EMPRESTIMO CIVIA CONTRATO Nº 78569 - POS FIXADO - 16 PARC -	5
1775	2.1.1.01.030	EMPRESTIMO CIVIA CONTRATO 085.387 - 14 PARC	5
1777	2.1.1.01.030	EMPRESTIMO CIVIA CONTRATO 89295 - 12 PARC	5
154 S	2.1.1.03	FINANCIAMENTOS	4



Handwritten signature and initials in blue ink.

PLANO DE CONTAS

Código T	Classificação	Nome	Grau
1684	2.1.1.03.002	FINANCIAMENTO BV FINANCEIRA	5
1746	2.1.1.03.003	FINANCIAMENTO FDU 6522230	5
164 S	2.1.3	FORNECEDORES	3
165 S	2.1.3.01	FORNCEDORES	4
1757	2.1.3.01.001	ABASTECEDORA DE PETROLEO CEU AZUL LTDA	5
1719	2.1.3.01.001	Andrey Hudson Molin - ME	5
1752	2.1.3.01.001	AUTO CENTER TUIUTU LTDA EPP	5
1725	2.1.3.01.001	AUTO MECANICA JUNIOR EIRELI - ME	5
1744	2.1.3.01.001	AUTOSHOW SC VEICULOS LTDA	5
1763	2.1.3.01.001	CASA NOVA MAT. DE CONSTRUCAO LTDA	5
1764	2.1.3.01.001	CASA NOVA MAT. DE CONSTRUCAO LTDA	5
1696	2.1.3.01.001	COMATOL COM. DE MAQ. E MOTOSSERRAS LTDA	5
1751	2.1.3.01.001	COMERCIAL MALLON LTDA	5
1674	2.1.3.01.001	COMERCIO DE PROD AGRIC CRUZEIRO DO SUL LTDA	5
1673	2.1.3.01.001	CR TUPAN CIA LTDA	5
1739	2.1.3.01.001	CRESMAC COMERCIO DE FERRAMENTAS LTDA	5
1721	2.1.3.01.001	DAL-MAS E AMARAL LTDA	5
1720	2.1.3.01.001	DRATEC INDUSTRIA E COMERCIO DE TINTAS LTDA	5
1692	2.1.3.01.001	EZX COMBUSTIVEIS LTDA	5
1741	2.1.3.01.001	FABIANE SABRINA MOHR	5
1728	2.1.3.01.001	GREICY DE PARIS HIGIENE E LIMPEZA LTDA	5
1695	2.1.3.01.001	IMBAU MATERIAIS DE CONSTRUÇÃO LTDA.	5
1745	2.1.3.01.001	Indústria e Comércio de Confeccções Pegoraro	5
1767	2.1.3.01.001	JK PLACAS PARA VEICULOS EIRELI	5
1714	2.1.3.01.001	L M Reparacao e Comercio de Pecas Ltda. Me	5
1723	2.1.3.01.001	LIDER SUPRIMENTOS PARA INFORMATICA EIRELI EPP	5
1672	2.1.3.01.001	LIDER SUPRIMENTOS PARA INFORMATICA LTDA	5
1675	2.1.3.01.001	METZLER E CIA LTDA	5
1765	2.1.3.01.001	MOVATA MOTO SERRAS E EQUIPAMENTOS LTDA	5
1770	2.1.3.01.001	NAZARE DE FATIMA DUTRA CORREA & CIA LTDA	5
1715	2.1.3.01.001	PEDRA AZUL MATERIAIS DE CONSTRUCAO LTDA,EPP	5
1761	2.1.3.01.001	PRESTIGE COM ATAC DE EMBAL EIRELI	5
1762	2.1.3.01.001	REJEANE KONDRAT LARSEN	5
1670	2.1.3.01.001	SILK UNIFORMES LTDA	5
1743	2.1.3.01.001	THIAGO HENRIQUE CORDEIRO	5
1766	2.1.3.01.001	WDD COMERCIO DE MOTOS LTDA	5
169 S	2.1.4	OBRIGAÇÕES TRIBUTÁRIAS	3
170 S	2.1.4.01	IMPOSTOS E CONTRIBUIÇÕES A RECOLHER	4
178	2.1.4.01.008	IRRF A RECOLHER	5
1683	2.1.4.01.015	PARCELAMENTO SIMPLES NACIONAL 150 PARC	5
1682	2.1.4.01.015	PARCELAMENTO SIMPLES NACIONAL 60 PARC	5
479	2.1.4.01.015	SIMPLES NACIONAL A RECOLHER	5
1661	2.1.4.01.024	PARCELAMENTO INSS 626499418	5
1688	2.1.4.01.028	PARCELAMENTO INSS 621554910	5
1687	2.1.4.01.029	PARCELAMENTO INSS 621587486	5
1686	2.1.4.01.030	PARCELAMENTO INSS 626078423	5
185 S	2.1.5	OBRIGAÇÕES TRABALHISTA E PREVIDENCIÁRIA	3
186 S	2.1.5.01	OBRIGAÇÕES COM O PESSOAL	4
187	2.1.5.01.001	SALÁRIOS E ORDENADOS A PAGAR	5
188	2.1.5.01.002	PRÓ-LABORE A PAGAR	5
1571	2.1.5.01.004	FERIAS A PAGAR	5
1564	2.1.5.01.004	RCT A PAGAR	5
1753	2.1.5.01.004	SALARIO MATERNIDADE A PAGAR	5
1754	2.1.5.01.005	PENSAO ALIMENTICIA A PAGAR	5
190 S	2.1.5.02	OBRIGAÇÕES TRABALHISTAS/PREVIDÊNCIARIAS	4
191	2.1.5.02.001	INSS A RECOLHER	5
192	2.1.5.02.002	FGTS A RECOLHER	5
217 S	2.2	PASSIVO EXIGÍVEL A LONGO PRAZO	2
218 S	2.2.1	EMPRÉSTIMOS E FINANCIAMENTOS	3
219 S	2.2.1.01	EMPRÉSTIMOS	4
1750	2.2.1.01.001	EMPRÉSTIMO SICOOB - CONTRATO 378255	5
1678	2.2.1.01.006	EMPRESTIMOS SCRURED - CONTRATO 22.156	5
1680	2.2.1.01.007	EMPRESTIMOS SCRURED - CONTRATO 22.272	5
1702	2.2.1.01.008	EMPRESTIMO SCRURED/CIVIA - CONTRATO 34.046	5
1704	2.2.1.01.009	EMPRESTIMO SCRURED/CIVIA - CONTRATO 34.430	5
1706	2.2.1.01.010	FINANCIAMENTO SICOOB - CONTRATO 282.826	5
1710	2.2.1.01.011	EMPRESTIMO SCRURED/CIVIA - CONTRATO 38.289	5



PLANO DE CONTAS

Código T	Classificação	Nome	Grau
1712	2.2.1.01.012	EMPRESTIMO SCRCREDI/CIVIA - CONTRATO 38,265	5
1732	2.2.1.01.013	EMPRESTIMO SICCOB - CONTRATO 315137	5
1734	2.2.1.01.014	EMPRESTIMO BANCOOB - CONTRATO 14857835	5
1773	2.2.1.01.017	EMPRESTIMO CIVIA CONTRATO 78,569 POS FIXADO - 29 PARC - PRO	5
1774	2.2.1.01.018	EMPRESTIMO CIVIA CONTRATO 85,387 - 22 PARC	5
1776	2.2.1.01.019	EMPRESTIMO CIVIA CONTRATO - 89,295 - 36 PARC	5
221 S	2.2.1.03	FINANCIAMENTOS	4
1685	2.2.1.03.002	FINANCIAMENTO BV FINANCEIRA	5
1747	2.2.1.03.003	FINANCIAMENTO FDU 6522230	5
242 S	2.4	PATRIMÔNIO LÍQUIDO	2
264 S	2.4.3	LUCROS OU PREJUÍZOS ACUMULADOS	3
265 S	2.4.3.01	LUCROS OU PREJUÍZOS ACUMULADOS	4
266	2.4.3.01.001	LUCROS/PREJUÍZOS ACUMULADOS	5
269 S	3	CONTAS DE RESULTADOS - CUSTOS E DESPESAS	1
295 S	3.2	DESPESAS OPERACIONAIS	2
329 S	3.2.2	DESPESAS ADMINISTRATIVAS	3
330 S	3.2.2.01	DESPESAS COM PESSOAL	4
331	3.2.2.01.001	SALÁRIOS E ORDENADOS	5
332	3.2.2.01.002	PRÓ-LABORE	5
334	3.2.2.01.004	13º SALÁRIO	5
336	3.2.2.01.006	INSS	5
337	3.2.2.01.007	FGTS	5
338	3.2.2.01.008	INDENIZAÇÕES E AVISO PRÉVIO	5
339	3.2.2.01.009	ASSINTÊNCIA MÉDICA E SOCIAL	5
1570	3.2.2.01.011	VERBAS RECISORIAS	5
335	3.2.2.01.012	FÉRIAS	5
1633	3.2.2.01.013	REFEIÇÕES	5
1755	3.2.2.01.015	ISS - DIVIDA ATIVA	5
345 S	3.2.2.03	IMPOSTOS, TAXAS E CONTRIBUIÇÕES	4
349	3.2.2.03.004	IPVA	5
350	3.2.2.03.005	TAXAS DIVERSAS	5
352	3.2.2.03.007	MULTAS DE MORA	5
1788	3.2.2.03.009	CONTRIBUICAO SOCIAL	5
1787	3.2.2.03.009	IRRF	5
353 S	3.2.2.04	DESPESAS GERAIS	4
354	3.2.2.04.001	ENERGIA ELÉTRICA	5
355	3.2.2.04.002	ÁGUA E ESGOTO	5
356	3.2.2.04.003	TELEFONE	5
358	3.2.2.04.005	SEGUROS	5
359	3.2.2.04.006	MATERIAL DE ESCRITÓRIO	5
360	3.2.2.04.007	MATERIAL DE USO E CONSUMO	5
361	3.2.2.04.008	ASSISTÊNCIA CONTÁBIL	5
362	3.2.2.04.009	SERVIÇOS PRESTADOS POR TERCEIROS	5
363	3.2.2.04.010	DEPRECIAÇÕES E AMORTIZAÇÕES	5
493	3.2.2.04.014	MULTA DE TRÂNSITO	5
1592	3.2.2.04.016	INTERNET	5
1595	3.2.2.04.017	ALUGUEL	5
1622	3.2.2.04.018	CARTORIOS E APONTAMENTOS	5
1630	3.2.2.04.019	UNIFORMES E EPIS	5
1691	3.2.2.04.020	COMBUSTIVEIS E LUBRIFICANTES	5
1631	3.2.2.04.020	MATERIAL DE USO E CONSUMO	5
1676	3.2.2.04.021	CARTAO EMPRESA	5
313	3.2.2.04.022	MANUTENÇÃO DE VEÍCULOS	5
326	3.2.2.04.025	SEGUROS	5
1769	3.2.2.04.026	HONORARIOS ADVOGADO	5
1771	3.2.2.04.027	DESPESA COM SOFTWARE	5
1778	3.2.2.04.029	REFEICOES	5
367 S	3.2.2.05	DESPESAS FINANCEIRAS	4
372	3.2.2.05.005	JUROS DE MORA	5
374	3.2.2.05.007	JUROS E COMISSÕES BANCÁRIAS	5
375	3.2.2.05.008	JUROS SOBRE EMPRÉSTIMOS E FINANCIAMENTOS	5
1602	3.2.2.05.009	DESPESAS BANCÁRIAS	5
1623	3.2.2.05.010	IOF	5
402 S	4	CONTAS DE RESULTADO - RECEITAS	1
403 S	4.1	RECEITAS OPERACIONAIS	2



PLANO DE CONTAS

Código T	Classificação	Nome	Grau
404 S	4.1.1	RECEITA BRUTA DE VENDAS E SERVIÇOS	3
410 S	4.1.1.02	RECEITA DE PRESTAÇÃO DE SERVIÇOS	4
411	4.1.1.02.001	SERVIÇOS PRESTADOS	5
413 S	4.1.2	(-) DEDUÇÕES DA RECEITA BRUTA	3
424 S	4.1.2.03	(-) IMPOSTOS SOBRE VENDAS E SERVIÇOS	4
480	4.1.2.03.008	(-) SIMPLES	5
430 S	4.1.3	RECEITAS FINANCEIRAS	3
1796	4.1.3.0	RECEITAS FINANCEIRAS	4
431 S	4.1.3.01	JUROS E DESCONTOS	4
434	4.1.3.01.003	DESCONTOS FINANCEIROS OBITIDOS	5
439 S	4.1.4	REVERSÃO DE DESPESAS	3
441 S	4.1.4.02	RECUPERAÇÃO DE DESPESAS	4
1663	4.1.4.02.001	RECUPERACAO DE DESPESAS COM EMPREGADOS	5
449 S	4.2	RECEITAS NÃO OPERACIONAIS	2
450 S	4.2.1	RESULTADOS NÃO OPERACIONAIS	3
451 S	4.2.1.01	RESULTADOS POSIT. NA ALIEN. DE INVESTIM	4
1756	4.2.1.01.100.2	VENDA DO ATIVO IMOBILIZADO	6
460 S	5	CONTAS DE APURAÇÃO	1
461 S	5.1	CUSTOS DOS PRODUTOS E SERVIÇOS VENDIDOS	2
471 S	5.1.4	APURAÇÃO DO RESULTADO DO EXERCÍCIO	3
472 S	5.1.4.01	APURAÇÃO DO RESULTADO DO EXERCÍCIO	4
473	5.1.4.01.001	RESULTADO DO EXERCÍCIO	5
474	5.1.4.01.002	GANHOS/PERDAS NA ALIENAÇÃO DE IMOB.	5

88
 34

CARTA DE RESPONSABILIDADE DA ADMINISTRAÇÃO

PORTO UNIAO, 31/12/2020

À

ARIOVALDO ABILHOA CONTABILIDADE - ME
CRC n.º SC01316300
Endereço: RUA VISCONDE DE GUARAPUAVA, n.º 200, CENTRO, CEP n.º 89400-000
PORTO UNIAO, SC

Prezados Senhores:

Declaramos para os devidos fins, como administrador e responsável legal da empresa S M BUDNIAK & CIA LTDA , CNPJ 07.188.425/0001-15, que as informações relativas ao período base 31/12/2020, fornecidas a Vossas Senhorias para escrituração e elaboração das demonstrações contábeis, obrigações acessórias, apuração de impostos e arquivos eletrônicos exigidos pela fiscalização federal, estadual, municipal, trabalhista e previdenciária são fidedignas.

Também declaramos:

- (a) que os controles internos adotados pela nossa empresa são de responsabilidade da administração e estão adequados ao tipo de atividade e volume de transações;
- (b) que não realizamos nenhum tipo de operação que possa ser considerada ilegal, frente à legislação vigente;
- (c) que todos os documentos que geramos e recebemos de nossos fornecedores estão revestidos de total idoneidade;
- (d) que os estoques registrados em conta própria foram por nós avaliados, contados e levantados fisicamente e perfazem a realidade do período encerrado em 2020;
- (e) que as informações registradas no sistema de gestão e controle interno, denominado , são controladas e validadas com documentação suporte adequada, sendo de nossa inteira responsabilidade todo o conteúdo do banco de dados e arquivos eletrônicos gerados.

Além disso, declaramos que não temos conhecimento de quaisquer fatos ocorridos no período base que possam afetar as demonstrações contábeis ou que as afetam até a data desta carta ou, ainda, que possam afetar a continuidade das operações da empresa.

Também confirmamos que não houve:

- (a) fraude envolvendo administração ou empregados em cargos de responsabilidade ou confiança;
- (b) fraude envolvendo terceiros que poderiam ter efeito material nas demonstrações contábeis;
- (c) violação ou possíveis violações de leis, normas ou regulamentos cujos efeitos deveriam ser considerados para divulgação nas demonstrações contábeis, ou mesmo dar origem ao registro de provisão para contingências passivas.

Atenciosamente,

.....
SERGIO MIGUEL BUDNIAK
SOCIO ADMINISTRADOR
CPF: 726.297.469-68





http://assinador.pscs.com.br/assinadorweb/autenticacao?chave1=_13qHyL-#575k7X1QwsTWQ&chave2=Ug8cws9h-0kGj5CvuIRA
ASSINADO DIGITALMENTE POR: 72629746968-SERGIO MIGUEL BUDNIAK|40197158900-PAULO R.O.M DE ALBUQUERQUE

NOTAS EXPLICATIVAS RELATIVAS ÀS DEMONSTRAÇÕES FINANCEIRAS DIVULGADAS

1) CONTEXTO OPERACIONAL

A empres S M BUDNIAK & CIA LTDA. é uma sociedade empresária limitada, com sede e foro na cidade de PORTO UNIAO-SC, tendo como objeto social Atividades de cobranças e informações cadastrais, com início de atividades em 30/10/2006.

2) APRESENTAÇÃO DAS DEMONSTRAÇÕES CONTÁBEIS

As demonstrações contábeis foram elaboradas em consonância com os ditames do ITG 1000, além dos Princípios Fundamentais de Contabilidade e demais práticas emanadas da legislação societária brasileira.

3) PRINCIPAIS PRÁTICAS CONTÁBEIS

3.1) Direitos e obrigações

Estão demonstrados pelos valores históricos, acrescidos das correspondentes variações monetárias e encargos financeiros, observando o regime de competência;

3.2) Ajuste de avaliação patrimonial

A empresa nunca efetuou ajuste de avaliação patrimonial.

3.3) Investimentos em empresas coligadas e controladas

A empresa não participa do capital social de outras sociedades.

3.4) Impostos Federais

A empresa está no regime do **SIMPLES NACIONAL** e contabiliza os encargos tributários pelo regime de competência.

4) EMPRÉSTIMOS E FINANCIAMENTOS

A empresa não conta com um passivo relacionado à empréstimos e financiamentos, junto a instituições financeiras nacionais

5) RESPONSABILIDADES E CONTINGÊNCIAS

Não há passivo contingente registrado contabilmente, tendo em vista que os administradores da empresa, escudados em opinião de seus consultores e advogados, não apontam contingências de qualquer natureza.

6) CAPITAL SOCIAL

O capital social é de R\$ 580.000 dividido em 580.000 quotas de R\$ 1,00, totalmente integralizado, apresentando a seguinte composição:

SERGIO MIGUEL BUDNIAK– 98,33%

VORLIANE FATIMA DE PAULA BUDNIAK– 1,67%

7) PROPRIEDADE PARA INVESTIMENTO

A empresa declara não ter propriedades para investimento.

8) EVENTOS SUBSEQUENTES

Os administradores declaram a inexistência de fatos ocorridos subsequentemente à data de encerramento do exercício que venham a ter efeito relevante sobre a situação patrimonial ou financeira da empresa ou que possam provocar efeitos sobre seus resultados futuros.

Porto União , 31 de dezembro de 2020.

SERGIO MIGUEL BUDNIAK
CPF: 72629746968
ADMINISTRADOR

PAULO R.O.M DE ALBUQUERQUE
CRC: SC/0131630 0 - sc
CPF: 401.971.589-00
TÉCNICO EM CONTABILIDADE



Junta Comercial do Estado de Santa Catarina

Certifico o Registro em 06/05/2021

Arquivamento 20219059578 Protocolo 219059578 de 06/05/2021 NIRE 42203841683

Nome da empresa S M BUDNIAK & CIA LTDA

Este documento pode ser verificado em <http://regin.jucesc.sc.gov.br/autenticacaoDocumentos/autenticacao.aspx>

Chancela 115200592400045

Esta cópia foi autenticada digitalmente e assinada em 06/05/2021 por Renata da Silva Wiczorkoski - Secretária-geral em exercicio

06/05/2021





219059578

TERMO DE AUTENTICACAO

NOME DA EMPRESA	S M BUDNIAK & CIA LTDA
PROTOCOLO	219059578 - 06/05/2021
ATO	310 - OUTROS DOCUMENTOS DE INTERESSE DA EMPRESA / EMPRESARIO
EVENTO	310 - OUTROS DOCUMENTOS DE INTERESSE DA EMPRESA / EMPRESARIO

MATRIZ

NIRE 42203841683
CNPJ 07.188.425/0001-15
CERTIFICO O REGISTRO EM 06/05/2021
SOB N: 20219059578

REPRESENTANTES QUE ASSINARAM DIGITALMENTE

E: 72629746968 - SERGIO MIGUEL BUDNIAK

Cpf: 40197158900 - PAULO R.O.M DE ALBUQUERQUE



Junta Comercial do Estado de Santa Catarina

Certifico o Registro em 06/05/2021

Arquivamento 20219059578 Protocolo 219059578 de 06/05/2021 NIRE 42203841683

Nome da empresa S M BUDNIAK & CIA LTDA

Este documento pode ser verificado em <http://regin.jucesc.sc.gov.br/autenticacaoDocumentos/autenticacao.aspx>

Chancela 115200592400045

Esta cópia foi autenticada digitalmente e assinada em 06/05/2021 por Renata da Silva Wiczorkoski - Secretária-geral em exercício

06/05/2021



TERMO DE ENCERRAMENTO

DIARIO

N° de Ordem 16

Contém este livro 318 folhas numeradas eletronicamente do número 1 a 318 e servirá de DIARIO n° 16, referente ao período compreendido entre 01/01/2020 a 31/12/2020 sendo a data de Encerramento do Exercício Social dia 31/12/2020 e obtidas através de processamento eletrônico com os lançamentos das operações próprias do estabelecimento abaixo identificado:

Nome: S M BUDNIAK & CIA LTDA
Endereço: RUA PRUDENTE DE MORAES, 230
Bairro: CENTRO
C.E.P.: 89400000
Cidade.: PORTO UNIÃO / SC

Registrada na JUCESC sob n° 42203841683 e arquivado em 30/10/2006.
Inscrição Estadual n° ISENT0 e C.N.P.J. n° 07188425000115

PORTO UNIÃO/SC, 4 de Maio de 2021

PAULO R. O. M. DE ALBUQUERQUE
CONTADOR
C.P.F.:40197158900
R.G.:962533 SSP
C.R.C.:SC01316300

SERGIO MIGUEL BUDNIAK
SOCIO ADMINISTRADOR
C.P.F.:72629746968
R.G.:5.368.429-7 SSP



CAPACIDADE FINANCEIRA

Declaramos que as demonstrações abaixo correspondem a real situação da proponente. Esses índices foram obtidos no Balanço Patrimonial em 2020.

Declaramos, ainda, que a qualquer tempo, desde que solicitado pelo licitador, nos comprometemos a apresentar todos os documentos ou informações que comprovarão as demonstrações.

SÃO AS DEMONSTRAÇÕES

<u>Tipo de Índice</u>	<u>Valores em Reais (R\$)</u>		<u>Índice</u>
Liquidez Geral			
$LG = \frac{AC + RLP}{PC + ELP}$	964.794,88	+ 0,00	1,02
	938.131,59	+ 0,00	
Liquidez Corrente			
$LC = \frac{AC}{PC}$	964.794,88		1,02
	938.131,59		
Solvência Geral			
$SG = \frac{AT}{PC + ELP}$	1.336.762,99		1,42
	938.131,59 +	0,00	
Endividamento Geral			
$EG = \frac{PC + ELP}{AT}$	938.131,59	+ 0,00	0,70
	1.336.762,99		

Onde:

AC: Ativo Circulante; PC: Passivo Circulante; SG: Solvência Geral;
RLP: Realizável a Longo Prazo; ELP: Exigível a Longo Prazo; AT: Ativo Total;
EG: Endividamento Geral; LC: Liquidez Corrente; LG: Liquidez Geral.

Observação: Os índices deverão ser apresentados com duas (2) casas decimais desprezando-se as demais.

Porto União, 14 de maio de 2021.

S.M. BUDNIAK & CIA LTDA.

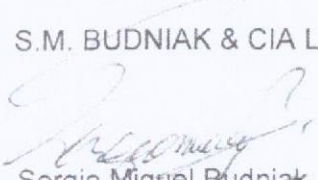
Sergio Miguel Budniak
Sócio Administrador

Paulo R. O. M. de Albuquerque
Contador Responsável
CRC: SC01316300

**Paulo Roberto Ogródovski
Marcondes de Albuquerque**

Técnicos em Contabilidade - CRC 0131630-01/PR
CPF/RG: Nº 421.871.359-05
Rua Misso Costa, nº 854 - Sala. Centro CEP: 39.400-000
Porto União - SC
Tel: (48) 3528-3782 / 32912-0272 (WhatsApp)
Email: paulo.marcondes@wem.com.br





SERVIÇO DISTRITAL DE SÃO CRISTÓVÃO
UNIÃO DA VITÓRIA - PR

AUTENTICAÇÃO
A presente cópia é reprodução fiel do documento original apresentado.

[Handwritten signature]
17 SET. 2021

O referido é verdade, do que dou fé.

- Julian Christopher Belotto - Tabelião
- Vanessa Vitorino Alves - Escrevente Substituta
- Daniel Rodrigo da Silva Lima - Escrevente

EM BRANCO
SERVIÇO DISTRITAL DE SÃO CRISTÓVÃO
UNIÃO DA VITÓRIA - PR



[Handwritten initials]



AO

MUNICÍPIO DE ABELARDO LUZ-SC.

PROCESSO LICITATÓRIO N°0169/2021

PREGÃO PRESENCIAL N.º 123/2021.

DECLARAÇÃO

AGIL PRETADORA DE SERVIÇOS LTDA inscrita no CNPJ n 07.188.425/0001-15, por intermédio de seu representante legal, Sr. SAMOEL SIQUEIRA SALLES, socio administrador, da empresa, portador (a) da Carteira de Identidade n. 9.756.744-1 CPF n. 059.843.369-44. DECLARA, para fins de participação do Processo Licitatório supra, na modalidade de pregão presencial que:

a) em relação ao disposto no inciso V, do art. 27, da Lei 8.666/93, acrescido pela Lei 9.854, de 27 de outubro de 1999, não emprega menor de dezoito anos em trabalho noturno, perigoso ou insalubre e não emprega menor de dezesseis anos;

b) que os documentos que compõem o Edital foram colocados à disposição e tomou-se conhecimento de todas as informações, condições locais e grau de dificuldade para o fornecimento dos produtos, dando concordância a todas as condições desta Licitação de Pregão, sem restrições de qualquer natureza e de que, vencedor desta Licitação, executará o objeto desta licitação, pelo preço proposto e de acordo com as normas deste certame licitatório;

c) que esta empresa, nos termos do inciso VII do art. 4º da Lei Federal n. 10.520/02, atende plenamente os requisitos necessários à habilitação, possuindo toda a documentação comprobatória exigida no edital convocatório;

d) sob as penas da Lei, até a presente data inexistem fatos impeditivos para sua habilitação no presente processo licitatório, ciente da obrigatoriedade de declarar ocorrências posteriores.

Ressalva: Emprega menor, a partir de quatorze anos, na condição de aprendiz ().

Porto União - SC, de 18 de outubro de 2021.

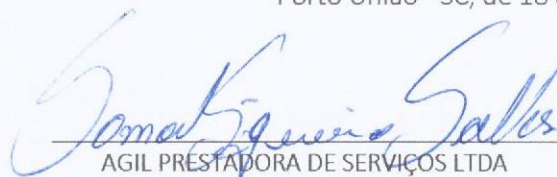

AGIL PRESTADORA DE SERVIÇOS LTDA
CNPJ: 07.188.425/0001-15
SAMOEL SIQUEIRA SALLES
CPF: 059.843.369-44 /RG: 9.756.744-1
Socio Administrador

