

**GABINETE DO PREFEITO**

**EDITAL DE CONVOCAÇÃO N.º 034 PARA NOMEAÇÃO E POSSE DO TESTE SELETIVO DO MUNICÍPIO DE ABELARDO LUZ ESTADO DE SANTA CATARINA**  
**EDITAL N.º. 001/2019**

O Prefeito Municipal de Abelardo Luz, no uso de suas atribuições legais e regimentais, e considerando a homologação do resultado do **TESTE SELETIVO PARA PROVIMENTO DE VAGAS DO QUADRO TEMPORÁRIO DO MUNICÍPIO DE ABELARDO LUZ/SC – EDITAL DE ABERTURA N.º. 001/2019, DE 02 DE DEZEMBRO DE 2019, CONVOCA** os candidatos habilitados relacionados no Anexo I deste Edital com vistas à nomeação e posse para os cargos temporários, observadas as seguintes condições:

**DA ENTREGA DOS DOCUMENTOS**

**1.** Os candidatos relacionados no Anexo I do presente Edital deverão comparecer, pessoalmente ou por intermédio de procurador, mediante procuração pública ou particular com firma reconhecida em cartório, no período de **22 de janeiro de 2021 a 20 de fevereiro de 2021**, de segunda à sexta-feira, das 07h00min às 13h00min na Sede da Prefeitura Municipal de Abelardo Luz/SC, Departamento de Recursos Humanos, localizado na Avenida Padre João Smedt, n. 1605, Centro, Abelardo Luz/SC, para apresentação e entrega dos documentos constantes no Anexo II, parte integrante da presente convocação, e na forma do Edital de Abertura do Teste Seletivo 001/2019.

**1.2.** Não serão recebidos documentos de forma parcial, sendo que a falta de qualquer documento constante no Anexo II acarretará o não cumprimento da exigência do item "1", deste Edital.

**1.3.** O não comparecimento no prazo legal implicará a renúncia tácita do classificado convocado e, conseqüentemente prejuízo ao direito de nomeação ao cargo para o qual foi aprovado, podendo o Município de Abelardo Luz/SC convocar o candidato imediatamente posterior, obedecendo a ordem de classificação.

**DA NOMEAÇÃO E POSSE**

**2.** Cumpridas as exigências no que concerne à entrega de documentação e exames médicos admissionais, para preenchimento de vagas temporárias constantes do quadro do Município de Abelardo Luz, o candidato deverá comparecer no Departamento de Recursos Humanos do Município, localizado na Avenida Padre João Smedt, n. 1605, Centro, Abelardo Luz/SC, o qual informará a data da posse, que será no prazo máximo de 30 (trinta) dias após a entrega integral da documentação.

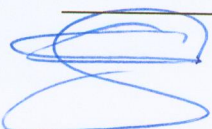

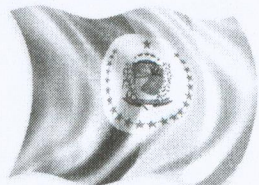

**ESTADO DE SANTA CATARINA**  
**GOVERNO MUNICIPAL ABELARDO LUZ**

*Capital nacional da semente do soja*



**DA PUBLICAÇÃO**

**3.** O presente Edital de Convocação, com a relação completa dos CONVOCADOS, estará publicado e divulgado na Internet, no endereço eletrônico [www.abelardoluz.sc.gov.br](http://www.abelardoluz.sc.gov.br) e no mural público da Prefeitura, atendendo a necessidade e conveniência de cada ente administrativo do Município.

**3.1.** É de inteira responsabilidade do candidato a sua omissão quanto ao que for publicado ou divulgado.

**3.2.** Este Edital entrará em vigor na data de sua publicação, revogadas as disposições em contrário.

Gabinete do Prefeito de Abelardo Luz, em 22 de janeiro de 2021.

**NERCI SANTIN**  
Prefeito Municipal

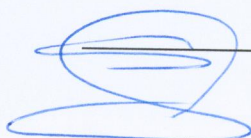

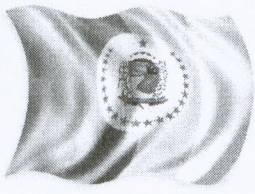

**ESTADO DE SANTA CATARINA**  
**GOVERNO MUNICIPAL ABELARDO LUZ**  
*Capital nacional da semente do soja*



**ANEXO I**

**RELAÇÃO DOS CANDIDATOS**

<b>PSICOLOGO (CAPS)</b>		
<b>MATRÍCULA</b>	<b>NOME</b>	<b>CLASSIFICAÇÃO</b>
2647	Beatriz Denker Maldonado	2º



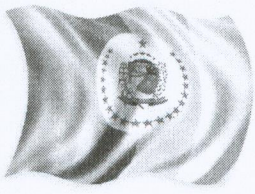

**ANEXO II**

**RELAÇÃO DE DOCUMENTOS**

- 1- Fotografia 3x4 recente;
- 2- Laudo de inspeção de Saúde fornecido pela Junta Médica do Município;
- 3- Comprovação de conta bancária em nome do candidato;
- 4- Fotocópia da Cédula de Identidade;
- 5- Fotocópia do CPF/MF;
- 6- Fotocópia do Título Eleitoral;
- 7- Fotocópia da Carteira de Trabalho;
- 8- Fotocópia do cartão do PIS ou PASEP;
- 9- Fotocópia do certificado de graduação, quando o caso exigir;
- 10- Fotocópia da Carteira Profissional do respectivo Órgão competente, quando o caso exigir;
- 11- Fotocópia do Certificado de Reservista ou Dispensa do Exército (masculino);
- 12- Fotocópia do comprovante de vacina contra rubéola (feminino);
- 13- Fotocópia da certidão de nascimento ou casamento;
- 14- Fotocópia da certidão de nascimento dos filhos menores de 14 (quatorze) anos;
- 15- Fotocópia do comprovante de escolaridade exigido para o cargo;
- 16- Fotocópia do comprovante de residência em nome do candidato, caso não possua, firmar declaração de residência – modelo constante no Anexo I;
- 17- Fotocópia da Carteira Nacional de Habilitação, quando o cargo exigir;
- 18- Certidão emitida pelo DETRAN que comprove não ter cometido infração grave ou gravíssima ou ser reincidente em infrações médias durante os últimos doze meses, quando o caso exigir;
- 19- Fotocópia do certificado e/ou carteira comprovando a realização de curso especializado, consoante regulamentação do CONTRAN, quando necessário;
- 20- Certidão negativa civil, da Comarca de Abelardo Luz/SC e da cidade onde residia ou reside; sítio: ([http://www.tjsc.jus.br/certidoes/certidoes\\_comarcas.htm](http://www.tjsc.jus.br/certidoes/certidoes_comarcas.htm)).
- 21- Certidão negativa criminal, da Comarca de Abelardo Luz/SC e da cidade onde residia ou reside; sítio: ([http://www.tjsc.jus.br/certidoes/certidoes\\_comarcas.htm](http://www.tjsc.jus.br/certidoes/certidoes_comarcas.htm)).
- 22- Certidão de quitação eleitoral;  
sítio: <http://www.tse.jus.br/eleitor/servicos/certidoes/certidao-de-quitacao-eleitoral>.
- 23- Certidão negativa de crimes eleitorais; sítio:  
<http://www.tse.jus.br/eleitor/servicos/certidoes/certidao-de-crimes-eleitorais>).
- 24- Fotocópia da declaração de imposto de renda do último exercício ou declaração de bens e renda – modelo constante no Anexo II;
- 25- Declaração na qual constará que as cópias dos documentos apresentadas conferem com o original – modelo constante no Anexo III;
- 26- Declaração de que não está inserido nas vedações do art. 2º da Lei Municipal n. 106 de 18 de dezembro de 2013 – modelo constante no Anexo IV;
- 27- Declaração de não cumulação de cargos – modelo constante no Anexo V;
- 28- Declaração de cumulação legal de cargos, **se houver** – modelo constante no Anexo VI;



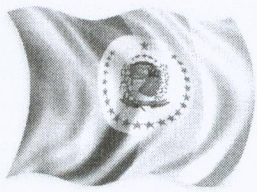

**ESTADO DE SANTA CATARINA**  
**GOVERNO MUNICIPAL ABELARDO LUZ**  
*Capital nacional da semente do soja*

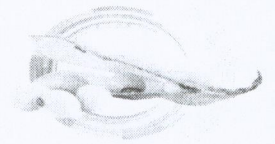

- 29-** Declaração negativa de penalidade disciplinar de suspensão ou demissão em qualquer esfera da Administração Pública Direta e Indireta – modelo constante no Anexo VII;
- 30-** Declaração que não recebe nenhuma outra remuneração ou possui outro vínculo com o Município – modelo constante no Anexo VIII;
- 31-** Declaração negativa de recebimento de qualquer benefício de órgão público ou intuição financeira, caso haja o recebimento, extrato comprovando a espécie de benefício e valores – modelo constante no Anexo IX;
- 32-** Declaração negativa de parentesco, consoante Sumula Vinculante n. 013 do Supremo Tribunal Federal – modelo constante no Anexo X.

**1.1** Os documentos deverão ser entregues em uma única vez, não sendo aceito a sua entrega fragmentada, e nem, fora dos prazos legais.

**1.2** Os modelos das declarações solicitadas no item 16 e dos itens 24 a 31 encontram-se disponíveis no site oficial do Município, no ícone denominado "RECURSOS HUMANOS – DOCUMENTOS".

