

**MUNICÍPIO DE ABELARDO LUZ - SC**  
**PREGÃO PRESENCIAL Nº 077/2021**

**HABILITAÇÃO**

- CNPJ
- ALVARÁ
- CND ESTADUAL
- CND MUNICIPAL
- FGTS
- CND FEDERAL
- CNDT
- FALÊNCIA
- BALANÇO PATRIMONIAL
- CATÁLOGOS
- ATESTADO CAPACIDADE TÉCNICA
- DECLARAÇÃO SUBSTITUIÇÃO
- DECLARAÇÃO FATOS IMPEDITIVOS

02.678.428/0001-13

LAGB ACESSÓRIOS E PEÇAS LTDA.

AV. GENERAL OSÓRIO, Nº1087-D  
CENTRO - CEP 89.802-212

CHAPECÓ - SC



**REPÚBLICA FEDERATIVA DO BRASIL**  
**CADASTRO NACIONAL DA PESSOA JURÍDICA**

NÚMERO DE INSCRIÇÃO <b>02.678.428/0001-13</b> MATRIZ	<b>COMPROVANTE DE INSCRIÇÃO E DE SITUAÇÃO CADASTRAL</b>	DATA DE ABERTURA <b>13/08/1998</b>
NOME EMPRESARIAL <b>LAGB ACESSORIOS E PECAS LTDA</b>		
TÍTULO DO ESTABELECIMENTO (NOME DE FANTASIA) <b>BRANSALES PNEUS</b>	PORTE <b>DEMAIS</b>	
CÓDIGO E DESCRIÇÃO DA ATIVIDADE ECONÔMICA PRINCIPAL <b>45.30-7-02 - Comércio por atacado de pneumáticos e câmaras-de-ar</b>		
CÓDIGO E DESCRIÇÃO DAS ATIVIDADES ECONÔMICAS SECUNDÁRIAS <b>45.30-7-01 - Comércio por atacado de peças e acessórios novos para veículos automotores</b> <b>45.30-7-03 - Comércio a varejo de peças e acessórios novos para veículos automotores</b> <b>45.30-7-04 - Comércio a varejo de peças e acessórios usados para veículos automotores</b> <b>46.61-3-00 - Comércio atacadista de máquinas, aparelhos e equipamentos para uso agropecuário; partes e peças</b> <b>52.11-7-99 - Depósitos de mercadorias para terceiros, exceto armazéns gerais e guarda-móveis</b> <b>68.10-2-02 - Aluguel de imóveis próprios</b> <b>70.20-4-00 - Atividades de consultoria em gestão empresarial, exceto consultoria técnica específica</b>		
CÓDIGO E DESCRIÇÃO DA NATUREZA JURÍDICA <b>206-2 - Sociedade Empresária Limitada</b>		
LOGRADURO <b>AV GENERAL OSORIO D</b>	NÚMERO <b>1127</b>	COMPLEMENTO <b>LETRA D SALA 02</b>
CEP <b>89.802-212</b>	BAIRRO/DISTRITO <b>CENTRO</b>	MUNICÍPIO <b>CHAPECO</b>
UF <b>SC</b>		ENDEREÇO ELETRÔNICO <b>BRANSALES@BRANSALES.COM.BR</b>
TELEFONE <b>(49) 3319-0800</b>		ENTE FEDERATIVO RESPONSÁVEL (EFR) *****
SITUAÇÃO CADASTRAL <b>ATIVA</b>	DATA DA SITUAÇÃO CADASTRAL <b>23/12/2000</b>	
MOTIVO DE SITUAÇÃO CADASTRAL		
SITUAÇÃO ESPECIAL *****	DATA DA SITUAÇÃO ESPECIAL *****	

Aprovado pela Instrução Normativa RFB nº 1.863, de 27 de dezembro de 2018.

Emitido no dia **15/07/2021** às **14:03:20** (data e hora de Brasília).

Página: 1/1



**ESTADO DE SANTA CATARINA  
PREFEITURA MUNICIPAL DE CHAPECÓ  
SECRETARIA MUNICIPAL DA FAZENDA**

**Alvará de Localização e Permanência**

Número da ordem:

**14021/2021**

Data de emissão:

**02/01/2021**

Valido até:

**31/01/2022**

ALVARÁ CONCEDIDO PELO MUNICÍPIO DE CHAPECÓ NOS TERMOS DO ART. 170 DA LEI 170/83 À:

RAZÃO SOCIAL

50947 - L A G B ACESSORIOS E PECAS LTDA

CNPJ

02.678.428/0001-13

NOME FANTASIA

BRANSALES AUTO CENTER

ENDEREÇO ESTABELECIMENTO

Logradouro: GENERAL OSORIO

Complemento:

Bairro: CENTRO

Cidade: Chapecó

Número: 1087 D

CEP: 89802-210

UF: SC

INSC. MUNICIPAL

**22415**

INSC. ESTADUAL

**253770505**

INÍCIO ATIVIDADE

**01/08/1998**

DEFERIMENTO INSC.

CÓDIGO DE CONTROLE

**USWN-UVFP**

HORÁRIO DE FUNCIONAMENTO

ATIVIDADE(S) - CNAE

**PRINCIPAL:**

4530705 - Comércio a varejo de pneumáticos e câmaras-de-ar

OBSERVAÇÕES

**É OBRIGATÓRIO FIXAR O ALVARÁ EM LOCAL VISÍVEL NO ESTABELECIMENTO**

A validade do documento pode ser consultada no site da prefeitura por meio do código de controle informado

[www.chapeco.sc.gov.br](http://www.chapeco.sc.gov.br)

ADMINISTRAÇÃO  
2017/2020

Chapecó (SC) - 10/02/2021  
Av. Getúlio Dorneles Vargas, 957S - Palmital  
89812-000 - 4933218400



ESTADO DE SANTA CATARINA  
SECRETARIA DE ESTADO DA FAZENDA

### CERTIDÃO NEGATIVA DE DÉBITOS ESTADUAIS

Nome (razão social): **LAGB ACESSORIOS E PECAS LTDA**  
CNPJ/CPF: **02.678.428/0001-13**

**Ressalvando o direito da Fazenda Estadual de inscrever e cobrar as dívidas que vierem a ser apuradas, é certificado que não constam, na presente data, pendências em nome do contribuinte acima identificado, relativas aos tributos, dívida ativa e demais débitos administrados pela Secretaria de Estado da Fazenda.**

Dispositivo Legal: **Lei nº 3938/66, Art. 154**  
Número da certidão: **210140095403040**  
Data de emissão: **16/07/2021 03:28:38**  
Validade (Lei nº 3938/66, Art. 158, modificado pelo artigo 18 da Lei n 15.510/11.): **14/09/2021**

A autenticidade desta certidão deverá ser confirmada na página da Secretaria de Estado da Fazenda na Internet, no endereço: <http://www.sef.sc.gov.br>

# MUNICÍPIO DE CHAPECÓ



## CERTIDÃO POSITIVA DE TRIBUTOS MUNICIPAIS COM EFEITOS DE NEGATIVA

NÚMERO CERTIDÃO:

76384 / 2021

DATA DA EMISSÃO:

19/07/2021

DATA DA VALIDADE:

18/08/2021

CPF / CNPJ:

02.678.428/0001-13

NOME / RAZÃO SOCIAL:

LAGB ACESSORIOS E PECAS LTDA

INSCRIÇÃO MUNICIPAL:

22415

ATIVIDADE CNAE:

4530702 - Comércio por atacado de pneumáticos e câmaras-de-ar

6810202 - Aluguel de imóveis próprios

5211799 - Depósitos de mercadorias para terceiros, exceto armazéns gerais e guarda-móveis

4661300 - Comércio atacadista de máquinas, aparelhos e equipamentos para uso agropecuário, partes e peças

4530704 - Comércio a varejo de peças e acessórios usados para veículos automotores

4530703 - Comércio a varejo de peças e acessórios novos para veículos automotores

7020400 - Atividades de consultoria em gestão empresarial, exceto consultoria técnica específica

4530701 - Comércio por atacado de peças e acessórios novos para veículos automotores

ENDEREÇO / LOCALIZAÇÃO:

Logradouro: GENERAL OSORIO, 1127

Complemento: LETRA:D;SALA:02

Bairro: CENTRO

Apto:

Bloco:

CEP: 89802-212

AVISO:

Certidão Positiva com Efeito de Negativa

DESCRIÇÃO:

Declaramos para todos os fins e efeitos legais, que o CONTRIBUINTE acima identificado possui débitos lançados de ofício, NÃO VENCIDOS, na data em que lavramos a presente Certidão, e/ou, cujos débitos estejam com sua exigibilidade suspensa, nos termos do art. 151 do Código Tributário Nacional.

CÓDIGO DE CONTROLE DA CERTIDÃO

**C2176384N8716D95**

A autenticidade desta poderá ser confirmada na página da Município de Chapecó  
[www.chapeco.sc.gov.br](http://www.chapeco.sc.gov.br)

Município de Chapecó

Av. Getúlio Dorneles Vargas, 957S

[Voltar](#)[Imprimir](#)

### Certificado de Regularidade do FGTS - CRF

**Inscrição:** 02.678.428/0001-13

**Razão Social:** LAGB ACESSÓRIOS E PEÇAS LTDA

**Endereço:** AV GENERAL OSORIO 1087 D / CENTRO / CHAPECO / SC / 89802-212

A Caixa Econômica Federal, no uso da atribuição que lhe confere o Art. 7, da Lei 8.036, de 11 de maio de 1990, certifica que, nesta data, a empresa acima identificada encontra-se em situação regular perante o Fundo de Garantia do Tempo de Serviço - FGTS.

O presente Certificado não servirá de prova contra cobrança de quaisquer débitos referentes a contribuições e/ou encargos devidos, decorrentes das obrigações com o FGTS.

**Validade:** 19/04/2021 a 16/08/2021

**Certificação Número:** 2021041901533902498709

Informação obtida em 17/05/2021 16:41:40

A utilização deste Certificado para os fins previstos em Lei esta condicionada a verificação de autenticidade no site da Caixa:  
**[www.caixa.gov.br](http://www.caixa.gov.br)**



MINISTÉRIO DA FAZENDA  
Secretaria da Receita Federal do Brasil  
Procuradoria-Geral da Fazenda Nacional

**CERTIDÃO POSITIVA COM EFEITOS DE NEGATIVA DE DÉBITOS RELATIVOS AOS TRIBUTOS  
FEDERAIS E À DÍVIDA ATIVA DA UNIÃO**

Nome: **LAGB ACESSORIOS E PECAS LTDA**  
CNPJ: **02.678.428/0001-13**

Ressalvado o direito de a Fazenda Nacional cobrar e inscrever quaisquer dívidas de responsabilidade do sujeito passivo acima identificado que vierem a ser apuradas, é certificado que:

1. constam débitos administrados pela Secretaria da Receita Federal do Brasil (RFB) com exigibilidade suspensa nos termos do art. 151 da Lei nº 5.172, de 25 de outubro de 1966 - Código Tributário Nacional (CTN), ou objeto de decisão judicial que determina sua desconsideração para fins de certificação da regularidade fiscal, ou ainda não vencidos; e
2. constam nos sistemas da Procuradoria-Geral da Fazenda Nacional (PGFN) débitos inscritos em Dívida Ativa da União (DAU) com exigibilidade suspensa nos termos do art. 151 do CTN, ou garantidos mediante bens ou direitos, ou com embargos da Fazenda Pública em processos de execução fiscal, ou objeto de decisão judicial que determina sua desconsideração para fins de certificação da regularidade fiscal.

Conforme disposto nos arts. 205 e 206 do CTN, este documento tem os mesmos efeitos da certidão negativa.

Esta certidão é válida para o estabelecimento matriz e suas filiais e, no caso de ente federativo, para todos os órgãos e fundos públicos da administração direta a ele vinculados. Refere-se à situação do sujeito passivo no âmbito da RFB e da PGFN e abrange inclusive as contribuições sociais previstas nas alíneas 'a' a 'd' do parágrafo único do art. 11 da Lei nº 8.212, de 24 de julho de 1991.

A aceitação desta certidão está condicionada à verificação de sua autenticidade na Internet, nos endereços <<http://rfb.gov.br>> ou <<http://www.pgfn.gov.br>>.

Certidão emitida gratuitamente com base na Portaria Conjunta RFB/PGFN nº 1.751, de 2/10/2014.  
Emitida às 09:00:16 do dia 29/06/2021 <hora e data de Brasília>.  
Válida até 26/12/2021. 

Código de controle da certidão: **3992.9B4B.8156.16D7**  
Qualquer rasura ou emenda invalidará este documento.



PODER JUDICIÁRIO  
JUSTIÇA DO TRABALHO

### CERTIDÃO NEGATIVA DE DÉBITOS TRABALHISTAS

Nome: LAGB ACESSORIOS E PECAS LTDA (MATRIZ E FILIAIS)  
CNPJ: 02.678.428/0001-13  
Certidão n°: 11762406/2021  
Expedição: 06/04/2021, às 14:08:42  
Validade: 02/10/2021 - 180 (cento e oitenta) dias, contados da data de sua expedição.

Certifica-se que **LAGB ACESSORIOS E PECAS LTDA (MATRIZ E FILIAIS)**, inscrito(a) no CNPJ sob o n° **02.678.428/0001-13**, **NÃO CONSTA** do Banco Nacional de Devedores Trabalhistas.

Certidão emitida com base no art. 642-A da Consolidação das Leis do Trabalho, acrescentado pela Lei n° 12.440, de 7 de julho de 2011, e na Resolução Administrativa n° 1470/2011 do Tribunal Superior do Trabalho, de 24 de agosto de 2011.

Os dados constantes desta Certidão são de responsabilidade dos Tribunais do Trabalho e estão atualizados até 2 (dois) dias anteriores à data da sua expedição.

No caso de pessoa jurídica, a Certidão atesta a empresa em relação a todos os seus estabelecimentos, agências ou filiais.

A aceitação desta certidão condiciona-se à verificação de sua autenticidade no portal do Tribunal Superior do Trabalho na Internet (<http://www.tst.jus.br>).

Certidão emitida gratuitamente.

#### INFORMAÇÃO IMPORTANTE

Do Banco Nacional de Devedores Trabalhistas constam os dados necessários à identificação das pessoas naturais e jurídicas inadimplentes perante a Justiça do Trabalho quanto às obrigações estabelecidas em sentença condenatória transitada em julgado ou em acordos judiciais trabalhistas, inclusive no concernente aos recolhimentos previdenciários, a honorários, a custas, a emolumentos ou a recolhimentos determinados em lei; ou decorrentes de execução de acordos firmados perante o Ministério Público do Trabalho ou Comissão de Conciliação Prévia.





29/06/2021

0011255694

**PODER JUDICIÁRIO**  
**TRIBUNAL DE JUSTIÇA DO ESTADO DE SANTA CATARINA**  
Comarca de Chapecó

**CERTIDÃO**  
**FALÊNCIA, CONCORDATA E RECUPERAÇÃO JUDICIAL**

CERTIDÃO Nº: 8558543

FOLHA: 1/1

À vista dos registros cíveis constantes nos sistemas de informática do Poder Judiciário do Estado de Santa Catarina da Comarca de Chapecó, com distribuição anterior à data de 07/06/2021, verificou-se NADA CONSTAR em nome de:

**LAGB ACESSORIOS E PECAS LTDA, portador do CNPJ: 02.678.428/0001-13. \*\*\*\*\***

**OBSERVAÇÕES:**

- a) para a emissão desta certidão, foram considerados os normativos do Conselho Nacional de Justiça;
- b) os dados informados são de responsabilidade do solicitante e devem ser conferidos pelo interessado e/ou destinatário;
- c) a autenticidade deste documento poderá ser confirmada no endereço eletrônico <http://www.tjsc.jus.br/portal>, opção Certidões/Conferência de Certidão;
- d) para a Comarca da Capital, a pesquisa abrange os feitos em andamento do Foro Central, Eduardo Luz, Norte da Ilha, Fórum Bancário e Distrital do Continente;
- e) certidão é expedida em consonância com a Lei nº 11.101/2005, com a inclusão das classes extrajudiciais: 128 - Recuperação Extrajudicial e 20331 - Homologação de Recuperação Extrajudicial.

**ATENÇÃO:** A presente certidão é válida desde que apresentada juntamente com a respectiva certidão de registros cadastrados no sistema eproc, disponível através do endereço <https://certeproc1g.tjsc.jus.br>

Certifico finalmente que esta certidão é isenta de custas.

Esta certidão foi emitida pela internet e sua validade é de 60 dias. ✓

Chapecó, terça-feira, 29 de junho de 2021.

PEDIDO Nº: 0011255694

**CERTIDÃO FALÊNCIA, CONCORDATA E RECUPERAÇÃO JUDICIAL Nº: 936370**

À vista dos registros constantes no **sistema eproc do Primeiro Grau de Jurisdição** do Poder Judiciário de Santa Catarina, utilizando como parâmetro os dados informados pelo(a) requerente, NADA CONSTA distribuído em relação a:

**NOME: LAGB ACESSORIOS E PEÇAS LTDA**

Raiz do CNPJ: 02.678.428

Certidão emitida às 19:33 de 29/06/2021.

**OBSERVAÇÕES**

- 1) Esta certidão tem validade de 60 (sessenta) dias a contar da data da emissão.
- 2) Certidão expedida em consonância com a Lei nº 11.101/2005, com a inclusão das classes extrajudiciais: 128 - Recuperação Extrajudicial e 20331 - Homologação de Recuperação Extrajudicial;
- 3) Foram considerados os normativos do CNJ;
- 4) Os dados informados são de responsabilidade do solicitante e devem ser conferidos pelo interessado e/ou destinatário;
- 5) Esta certidão abrange os processos dos Juizados Especiais e das Turmas Recursais;

**ATENÇÃO: A presente certidão é válida desde que apresentada juntamente com a respectiva certidão de registros cadastrados no sistema de automação da justiça - SAJ5, disponível através do endereço <https://esaj.tjsc.jus.br/sco/abrirCadastro.do>**

ef.



## BALANÇO PATRIMONIAL



Entidade: LAGB Acessórios e Peças Ltda

Período da Escrituração: 01/01/2020 a 31/12/2020

CNPJ: 02.678.428/0001-13

Número de Ordem do Livro: 26

Período Selecionado: 01 de Janeiro de 2020 a 31 de Dezembro de 2020

Descrição	Nota	Saldo Inicial	Saldo Final
Ativo		R\$ 44.430.576,58	R\$ 51.173.822,63
Ativo Circulante		R\$ 36.904.136,41	R\$ 38.457.911,12
Disponível		R\$ 4.877.576,75	R\$ 1.836.425,03
Bens Numerarios		R\$ 27.516,24	R\$ 39.461,78
Depositos Bancarios a Vista		R\$ 10,00	R\$ 10,00
Aplicacoes de Liquidez Imediata		R\$ 4.850.050,51	R\$ 1.796.953,25
Creditos		R\$ 12.540.274,30	R\$ 19.807.461,37
Duplicatas a Receber		R\$ 5.630.121,80	R\$ 9.225.765,55
(-) Duplicatas Descontadas		R\$ 0,00	R\$ (445.722,44)
Titulos a Receber		R\$ 356.465,13	R\$ 359.860,67
Adiantamentos a Terceiros		R\$ 4.530.472,52	R\$ 9.318.648,39
Creditos de Funcionarios		R\$ 0,00	R\$ 984,71
Impostos a Recuperar		R\$ 800.919,91	R\$ 229.328,18
Investimentos Temporarios		R\$ 5.574,96	R\$ 300,00
Impostos a Compensar		R\$ 1.216.719,98	R\$ 1.118.296,31
Estoques		R\$ 19.486.285,36	R\$ 16.814.024,72
Estoques Diversos		R\$ 19.486.285,36	R\$ 16.814.024,72
Ativo Não Circulante		R\$ 7.526.440,17	R\$ 12.715.911,51
Depositos		R\$ 29.901,72	R\$ 29.901,72
Depositos Judiciais		R\$ 29.901,72	R\$ 29.901,72
Imobilizado		R\$ 7.496.538,45	R\$ 12.686.009,79
Móveis e Imoveis		R\$ 8.910.735,65	R\$ 10.026.436,91
(-) (-) Deprec/Amortiz/Exaustao Acumulada		R\$ (1.414.197,20)	R\$ (1.612.294,31)
Bens em Formacao		R\$ 0,00	R\$ 4.271.867,19
Passivo		R\$ 44.430.576,58	R\$ 51.173.822,63
Passivo Circulante		R\$ 7.237.498,69	R\$ 6.921.081,32
Obrigacoes Diversas		R\$ 7.237.498,69	R\$ 6.921.081,32
Emprestimos e Financiamentos		R\$ 7.739,00	R\$ 7.739,00
Fornecedores		R\$ 5.604.993,75	R\$ 4.766.486,06
Obrigacoes Fiscais		R\$ 1.363.034,99	R\$ 1.678.935,88
Obrigacoes Sociais		R\$ 131.007,81	R\$ 294.303,09
Obrigacoes Trabalhistas		R\$ 53.720,65	R\$ 68.664,00

Este documento é parte integrante de escrituração cuja autenticação se comprova pelo recibo de número 66.38.59.71.BE.4F.37.57.33.A1.09.0A.56.C0.D5.BA.49.65.82.74-4, nos termos do Decreto nº 8.683/2016.

Este relatório foi gerado pelo Sistema Público de Escrituração Digital – Sped

Versão 8.0.6 do Visualizador

Página 1 de 2

## BALANÇO PATRIMONIAL

Entidade: LAGB Acessórios e Peças Ltda

Período da Escrituração: 01/01/2020 a 31/12/2020

CNPJ: 02.678.428/0001-13

Número de Ordem do Livro: 26

Período Selecionado: 01 de Janeiro de 2020 a 31 de Dezembro de 2020

Descrição	Nota	Saldo Inicial	Saldo Final
Outras Obrigações de Funcionamento		R\$ 3.561,78	R\$ 15.091,77
Outras Provisões		R\$ 73.440,71	R\$ 89.861,52
Patrimônio Líquido		R\$ 37.193.077,89	R\$ 44.252.741,31
Capital Social		R\$ 2.300.000,00	R\$ 10.000.000,00
Capital Social Subscrito		R\$ 2.300.000,00	R\$ 10.000.000,00
Lucros ou Prejuízos Acumulados		R\$ 34.893.077,89	R\$ 34.252.741,31
Lucros/Prejuízos Acumulados		R\$ 27.762.024,66	R\$ 26.614.482,18
Resultado Exercício Lucro Real		R\$ 7.131.053,23	R\$ 7.638.259,13

Este documento é parte integrante de escrituração cuja autenticação se comprova pelo recibo de número 66.38.59.71.BE.4F.37.57.33.A1.09.0A.56.C0.D5.BA.49.65.82.74-4, nos termos do Decreto nº 8.683/2016.

Este relatório foi gerado pelo Sistema Público de Escrituração Digital – Sped

Versão 8.0.6 do Visualizador

# DEMONSTRAÇÃO DE RESULTADO DO EXERCÍCIO



Entidade: LAGB Acessórios e Peças Ltda

Período da Escrituração: 01/01/2020 a 31/12/2020

CNPJ: 02.678.428/0001-13

Número de Ordem do Livro: 26

Período Selecionado: 01 de Janeiro de 2020 a 31 de Dezembro de 2020

Descrição	Nota	Saldo anterior	Saldo atual
Receita Operacional Bruta		R\$ 51.673.098,47	R\$ 66.142.013,61
Vendas de Mercadorias		R\$ 51.673.098,47	R\$ 66.142.013,61
(-) (-) Deduções da Receita Bruta		R\$ (9.687.091,71)	R\$ (13.985.050,66)
(-) Devolucoes de Vendas		R\$ (570.866,79)	R\$ (932.350,21)
(-) Icms Faturado		R\$ (4.121.024,40)	R\$ (4.990.910,58)
(-) Icms ST		R\$ (1.919.231,27)	R\$ (2.706.086,16)
(-) Ipi Faturado		R\$ (3.361.690,85)	R\$ (4.307.796,63)
(-) Pis Receita Operacional		R\$ (743.016,22)	R\$ (915.204,66)
(-) Recuperacao de Pis sobre Compras		R\$ 813.020,10	R\$ 747.356,74
(-) Cofins s/Faturamento		R\$ (3.532.049,58)	R\$ (4.349.089,65)
(-) Cofins Nao-Cumulativo a Recuperar		R\$ 3.747.767,30	R\$ 3.469.030,49
(-) Custo dos Produtos/Mercadorias/Servicos		R\$ (35.328.062,92)	R\$ (41.039.375,73)
(-) Custo das Mercadorias Revendidas		R\$ (35.328.062,92)	R\$ (41.039.375,73)
(-) Despesas Operacionais		R\$ (2.743.096,12)	R\$ (1.560.045,48)
(-) De Vendas		R\$ (1.453.826,45)	R\$ (1.594.597,88)
(-) Despesas com Pessoal		R\$ (1.067.178,09)	R\$ (1.280.039,37)
(-) Propaganda e Publicidade		R\$ 0,00	R\$ (960,00)
(-) Despesas Gerais		R\$ (386.648,36)	R\$ (308.512,75)
(-) Despesas Nao Dedutíveis		R\$ 0,00	R\$ (5.085,76)
(-) Administrativas		R\$ (2.158.511,79)	R\$ (1.961.482,93)
(-) Despesas com Pessoal		R\$ (63.812,42)	R\$ (81.057,58)
(-) Ocupacao		R\$ (22.739,84)	R\$ (106.407,21)
(-) Depreciacoes e Amortizacoes		R\$ (205.500,41)	R\$ (210.681,83)
(-) Utilidades e Servicos		R\$ (338.573,06)	R\$ (314.060,27)
(-) Propaganda e Publicidade		R\$ (22.955,15)	R\$ (75.147,72)
(-) Despesas Gerais		R\$ (1.337.590,39)	R\$ (1.173.815,93)
(-) Despesas Nao-Dedutíveis		R\$ (167.340,52)	R\$ (312,39)
(-) Com Veiculos		R\$ (179.601,59)	R\$ (315.110,33)
(-) Despesas Gerais		R\$ (71.089,10)	R\$ (206.339,49)
(-) Depreciacoes		R\$ (108.512,49)	R\$ (108.770,84)
(-) Despesas Tributárias		R\$ (301.360,44)	R\$ (899.296,40)
(-) Impostos e Taxas		R\$ (301.360,44)	R\$ (899.296,40)
(-) Outras Receitas Operacionais		R\$ 1.350.204,15	R\$ 3.210.442,06
Receitas Operacionais Diversas		R\$ 733,52	R\$ 84.755,00

Este documento é parte integrante de escrituração cuja autenticação se comprova pelo recibo de número 66.38.59.71.BE.4F.37.57.33.A1.09.0A.56.C0.D5.BA.49.65.82.74-4, nos termos do Decreto nº 8.683/2016.

Este relatório foi gerado pelo Sistema Público de Escrituração Digital – Sped

Versão 8.0.6 do Visualizador

## DEMONSTRAÇÃO DE RESULTADO DO EXERCÍCIO

Entidade: LAGB Acessórios e Peças Ltda  
 Período da Escrituração: 01/01/2020 a 31/12/2020 CNPJ: 02.678.428/0001-13  
 Número de Ordem do Livro: 26  
 Período Selecionado: 01 de Janeiro de 2020 a 31 de Dezembro de 2020

Descrição	Nota	Saldo anterior	Saldo atual
Outras Receitas Nao Tributadas		R\$ 1.347.679,18	R\$ 3.125.687,06
Receitas Nao Operacionais		R\$ 1.791,45	R\$ 0,00
(-) Resultado Financeiro		R\$ (172.497,05)	R\$ (26.234,78)
Receitas Financeiras		R\$ 508.396,57	R\$ 619.097,73
(-) Despesas Financeiras		R\$ (680.893,62)	R\$ (645.332,51)
Resultados Não Operacionais		R\$ 0,00	R\$ 86.424,82
Receitas Não Operacionais		R\$ 0,00	R\$ 144.000,00
Receitas		R\$ 0,00	R\$ 144.000,00
(-) Despesas Não Operacionais		R\$ 0,00	R\$ (57.575,18)
(-) Custos		R\$ 0,00	R\$ (57.575,18)
( = ) RESULTADO DO EXERCÍCIO		R\$ 3.742.350,67	R\$ 9.617.731,78

Este documento é parte integrante de escrituração cuja autenticação se comprova pelo recibo de número 66.38.59.71.BE.4F.37.57.33.A1.09.0A.56.C0.D5.BA.49.65.82.74-4, nos termos do Decreto nº 8.683/2016.

Este relatório foi gerado pelo Sistema Público de Escrituração Digital – Sped

Versão 8.0.6 do Visualizador

Página 2 de 2

RECIBO DE ENTREGA DE ESCRITURAÇÃO CONTÁBIL DIGITAL

IDENTIFICAÇÃO DO TITULAR DA ESCRITURAÇÃO

NIRE 42202566727	CNPJ 02.678.428/0001-13
NOME EMPRESARIAL LAGB Acessórios e Peças Ltda	

IDENTIFICAÇÃO DA ESCRITURAÇÃO

FORMA DA ESCRITURAÇÃO CONTÁBIL Livro Diário	PERÍODO DA ESCRITURAÇÃO 01/01/2020 a 31/12/2020
NATUREZA DO LIVRO Livro Diário Geral	NÚMERO DO LIVRO 26
IDENTIFICAÇÃO DO ARQUIVO (HASH) 66.38.59.71.BE.4F.37.57.33.A1.09.0A.56.C0.D5.BA.49.65.82.74	

ESTE LIVRO FOI ASSINADO COM OS SEGUINTE CERTIFICADOS DIGITAIS:

QUALIFICAÇÃO DO SIGNATARIO	CPF/CNPJ	NOME	Nº SÉRIE DO CERTIFICADO	VALIDADE	RESPONSÁVEL LEGAL
Contador	81642369934	KERMIS MARINS SILVA:81642369934	169042065030469214 560763780949380241 773	19/06/2019 a 18/06/2022	Não
Administrador	02017072923	LUIZ AFONSO GONSALES:0201707292 3	149682057064295222 771971326676164610 980	28/07/2020 a 28/07/2023	Sim

NÚMERO DO RECIBO:

66.38.59.71.BE.4F.37.57.33.A1.09.0A.5  
6.C0.D5.BA.49.65.82.74-4

Escrituração recebida via Internet  
pelo Agente Receptor SERPRO  
em 19/07/2021 às 09:30:48

E9.2B.19.0F.FB.E5.74.7A  
06.BB.E8.7B.11.56.16.EF

Considera-se autenticado o livro contábil a que se refere este recibo, dispensando-se a autenticação de que trata o art. 39 da Lei nº 8.934/1994. Este recibo comprova a autenticação.

BASE LEGAL: Decreto nº 1.800/1996, com a alteração do Decreto nº 8.683/2016, e arts. 39, 39-A, 39-B da Lei nº 8.934/1994 com a alteração da Lei Complementar nº 1247/2014.



**Bransales**

IMPORTADORA DE PNEUS

**LAGB Acessórios e peças LTDA.**  
CNPJ 02.678.428/0001-13 IE 253.770.505  
Av. General Osório 1087-D, Centro.  
49-3319-0800

• **CATÁLOGOS**

02.678.428/0001-13

LAGB ACESSÓRIOS E PEÇAS LTDA.

AV. GENERAL OSÓRIO, Nº 1087-D  
CENTRO - CEP 89.802-212

CHAPECO - SC

**Bransales**  
IMPORTADORA DE PNEUS



# PNEUS OTR

## PNEUS OTR MOTONIVELADORA G-2/L-2 (TL)

MEDIDA	LONAS DE CAPACIDADE	MODELO	DIÂMETRO TOTAL (MM)	LARGURA DA SEÇÃO (MM)	PADRÃO ARO	PRESSÃO MÁXIMA (KPA)	CAPACIDADE DE CARGA (KG)
13.00-24	12PR	QH808	1.280	330	8.00TG	300	2.725
13.00-24	16PR	QH808	1.280	330	8.00TG	325	3.075
14.00-24	12PR	QH808	1.350	360	8.00TG	250	3.075
14.00-24	16PR	QH808	1.350	360	8.00TG	350	3.650
15.5-25	12PR	QH808	1.275	395	12.00/1.3	250	2.650
17.5-25	12PR	QH808	1.360	445	14.00/1.5	200	2.900
17.5-25	16PR	QH808	1.350	445	14.00/1.5	280	3.350
20.5-25	16PR	QH808	1.490	520	17.00/2.0	225	4.000
23.5-25	16PR	QH808	1.615	595	19.00/2.5	200	4.750

## PNEUS OTR MOTONIVELADORA G-2/L-2 (TL)

MEDIDA	LONAS DE CAPACIDADE	MODELO	DIÂMETRO TOTAL (MM)	LARGURA DA SEÇÃO (MM)	PADRÃO ARO	PRESSÃO MÁXIMA (KPA)	CAPACIDADE DE CARGA (KG)
15.5-25	12PR	QH807	1.275	395	12.00/1.3	250	2.650
17.5-25	12PR	QH807	1.350	445	14.00/1.5	200	2.900
17.5-25	16PR	QH807	1.350	445	14.00/1.5	280	3.350
20.5-25	16PR	QH807	1.490	520	17.00/2.0	225	4.000

## PNEUS OTR MOTONIVELADORA G-2/L-2 (TL)

MEDIDA	LONAS DE CAPACIDADE	MODELO	DIÂMETRO TOTAL (MM)	LARGURA DA SEÇÃO (MM)	PADRÃO ARO	PRESSÃO MÁXIMA (KPA)	CAPACIDADE DE CARGA (KG)
14.00-24	12PR	QH809	1.350	360	8.00TG	250	3.075
14.00-24	16PR	QH809	1.350	360	8.00TG	350	3.650



FORERUNNER ROADGUIDER SUPERGUIDER

## PNEUS OTR L-3/E-3 (SET/TL)

MEDIDA	LONAS DE CAPACIDADE	MODELO	DIÂMETRO TOTAL (MM)	LARGURA DA SEÇÃO (MM)	PADRÃO ARO	PRESSÃO MÁXIMA (KPA)	CAPACIDADE DE CARGA (KG)
13.00-25	24PR	QH811	1.295	711	8.50	300	2.720
14.00-24	16PR	QH811	1.370	375	11.00	375	4.000
15.5-25	12PR	QH811	1.275	395	12.00/1.3	250	3.250
17.5-25	16PR	QH811	1.350	445	14.00/1.5	475	7.300
20.5-25	20PR	QH811	1.490	520	17.00/2.0	450	9.500
23.5-25	20PR	QH811	1.615	595	19.00/2.5	375	10.900
26.5-25	28PR	QH811	1.743	645	22.00/3.0	475	15.500
29.5-25	28PR	QH811	1.850	750	25.00/3.5	425	17.500
16.00-24	20PR	QH811	1.490	430	11.25/2.0	400	5.450
16.00-25	28PR	QH811	1.490	430	11.25/2.0	875	12.700
18.00-25	32PR	QH811	1.615	495	13.00/2.5	850	16.000
1670-20	16PR	QH811	1.067	410	13.00	350	2.900
1670-24	16PR	QH811	1.175	410	13.00	350	3.350

## PNEUS OTR L-3/E-3 (SET/TL)

MEDIDA	LONAS DE CAPACIDADE	MODELO	DIÂMETRO TOTAL (MM)	LARGURA DA SEÇÃO (MM)	PADRÃO ARO	PRESSÃO MÁXIMA (KPA)	CAPACIDADE DE CARGA (KG)
17.5-25	16PR	QH812	1.350	445	14.00/1.5	475	7.300
20.5-25	20PR	QH812	1.490	520	17.00/2.0	450	9.500
23.5-25	20PR	QH812	1.615	595	19.00/2.5	375	10.900
26.5-25	28PR	QH812	1.743	645	22.00/3.0	475	15.500

## PNEUS OTR L-5 (SET/TL)

MEDIDA	LONAS DE CAPACIDADE	MODELO	DIÂMETRO TOTAL (MM)	LARGURA DA SEÇÃO (MM)	PADRÃO ARO	PRESSÃO MÁXIMA (KPA)	CAPACIDADE DE CARGA (KG)
17.5-25	16PR	L-5	1.340	420	14.00/1.5	475	7.300
20.5-25	20PR	L-5	1.479	500	17.00/2.0	450	9.500
23.5-25	20PR	L-5	1.588	568	19.00/2.5	375	10.900
26.5-25	28PR	L-5	1.768	643	22.00/3.0	475	15.800
29.5-25	28PR	L-5	1.868	718	25.00/3.5	425	17.500



FORERUNNER ROADGUIDER SUPERGUIDER

linhapremium  
**Bransales**  
 câmaras de ar

Instruções de Montagem

1. Verifique o estado da roda, do pneu e do protetor (se houver);
2. Todos os componentes devem estar perfeitamente limpos;
3. Aplique talco no interior do pneu; não utilize grafite;
4. Após colocar a câmara no pneu, inflie moderadamente para perfeita acomodação;
5. Lubrifique o talão do pneu e monte-o na roda sempre utilizando ferramentas adequadas;
6. Infile o pneu até que o talão se acomode na roda;
7. Após montado, esvazie a câmara e tome a infla-la. Assim, a câmara irá se acomodar sem dobrar nem bolhas.

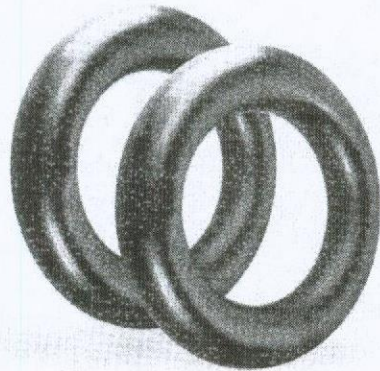

Protetores de câmaras de ar

Veículo	Medida	Quant. por caixa - Pcs
Otr	13.00/14.00-24	5
Carga	7.50-16	12
Carga	9.00-20	09
Carga	10.00-20	07
Carga	11.00-22	06

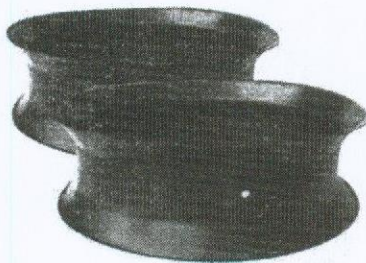

Veículo	Medida	Valvula
carrinho	3.75-8	TR87
carrinho	3.50-8	TR87
moto	2.75-18 (90/90-18, 2.75-18, 3.00-18, 80/100-18)	TR4
moto	80/100-21 (90/90-21), 80/90-21, 80/100-21)	TR4
moto	100/100-18 (100/100/80-18, 100/100-18, 120/80-18)	TR4
moto	2.75-17 (2.50-17, 2.75-17, 60/100-17)	TR4
moto	120/90-17 (100/80-17, 110/90-17, 120/90-17, 130/70-17)	TR4
moto	80/100-14 (80/100-14)	TR4
carga	7.00/7.50-15	TR75A
carga	7.50-16	TR15
carga	7.50R16	V30207
carga	8.15-15	TR25A
carga	8.25-15	TR25A
carga	9.00R20	V30405
carga	10.00R20 HD REFORÇADO	V30405
carga	10.00R20	V30405
carga	11.00R22	V30405
carga	2.75/80R22.5	TR440
carga	2.95/80R22.5	TR440
otr	10.5 e 12.5-80-18	TR15
otr	12-16.5	TR15
otr	16.00-24/25	TR1175C
otr	17.5-25	TR220A
otr	17.5-25	TR1175C
otr	19.50-24	TR218A
otr	EM 24 (13.00-24 e 14.00-24)	TR220A
otr	20.5-25	TR1175C
otr	23.5-25	TR1175C
otr	23.1R26	TR218A
industrial	5.00-6	TR244A
industrial	6.00-9	TR244A
industrial	6.50-10	J52
industrial	7.00-12	TR25A
agrícola	7.50-18	TR15
agrícola	9.00-18	TR15
agrícola	10.00-16	TR15
agrícola	11L-15/16	TR15
agrícola	12.4R24	TR218A
agrícola	12.4R28	TR218A
agrícola	12.4R36	TR218A
agrícola	12.4R38	TR218A
agrícola	14.9R24	TR218A
agrícola	14.9R26/28	TR218A
agrícola	16.9R24	TR218A
agrícola	16.9R26/28	TR218A
agrícola	18.4R26	TR218A
agrícola	18.4R30	TR218A
agrícola	18.4R34	TR218A
agrícola	18.4R38	TR218A
agrícola	20.8R38	TR218A
agrícola	20.8R42	TR218A
agrícola	23.1R30	TR218A
agrícola	24.5R32	TR218A
agrícola	R249.5	TR218A
agrícola	30.5R32	TR218A

# PNEUS INDUSTRIAIS

## PNEUS P/ TODAS UTILIDADES DE TRACÇÃO 1-3/R-4 (TL)

MEDIDA	LONAS DE CAPACIDADE	MODELO	DIÂMETRO TOTAL (MM)	LARGURA DA SEÇÃO (MM)	PADRÃO ARO	PRESSÃO MÁXIMA (KPA)	CAPACIDADE DE CARGA (KG)
10.5/80-18	10PR	QH603	912	274	9.0	370	1.935
12.5/80-18	12PR	QH603	1.001	350	9.0	370	2.625
12.5/80-18	12PR	QH604	1.001	350	9.0	370	2.625



R-4 QH603

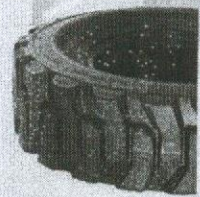

R-4 QH604

# PNEUS INDUSTRIAIS

## PNEUS TRATORES INDUSTRIAIS R-4 (TL)

MEDIDA	LONAS DE CAPACIDADE	MODELO	DIÂMETRO TOTAL (MM)	LARGURA DA SEÇÃO (MM)	PADRÃO ARO	PRESSÃO MÁXIMA (KPA)	CAPACIDADE DE CARGA (KG)
10.0/75-15.3	10PR	QH602	760	264	9.0	390	1.525
11.5/80-15.3	12PR	QH602	865	290	9.0	410	2.145
15.5/60-24	12PR	QH602	1.260	378	W13	300	2.900

## PNEUS ESCAVADORAS (SET)

MEDIDA	LONAS DE CAPACIDADE	MODELO	DIÂMETRO TOTAL (MM)	LARGURA DA SEÇÃO (MM)	PADRÃO ARO	PRESSÃO MÁXIMA (KPA)	CAPACIDADE DE CARGA (KG)
8.25-20	14PR	QH107	992	245	6.50	720	2.240
9.00-20	14PR	QH107	1.030	260	7.00	770	2.575
10.00-20	16PR	QH107	1.062	280	7.50	810	3.000

## PNEUS EMPILHADEIRAS (SET)

MEDIDA	LONAS DE CAPACIDADE	MODELO	DIÂMETRO TOTAL (MM)	LARGURA DA SEÇÃO (MM)	PADRÃO ARO	PRESSÃO MÁXIMA (KPA)	CAPACIDADE DE CARGA (KG)
4.00-8	10PR	QH201	422	108	2.50	1.000	745
5.00-8	10PR	QH201	469	131	3.00	1.000	1.090
6.00-9	10PR	QH201	540	160	4.00	860	1.505
6.50-10	12PR	QH201	590	178	5.00	970	1.855
7.00-8	10PR	QH201	590	190	5.00	860	1.965
7.00-12	14PR	QH201	676	192	5.00	860	2.060
7.00-15(29x8-15)	12PR	QH201	760	199	5.50	860	2.500
7.50-15	12PR	QH201	798	215	6.00	790	2.600
8.15-15(28x8-15)	14PR	QH201	684	221	7.00	970	3.075
8.25-15	12PR	QH201	728	210	6.50	720	3.060
8.25-15	14PR	QH201	834	236	6.50	720	3.775
10.00-20	16PR	QH202	1.055	278	7.50	790	6.765
12.00-20	20PR	QH202	1.125	315	8.50	965	8.970



R-4 QH601



R-4 QH608



R-4 QH609

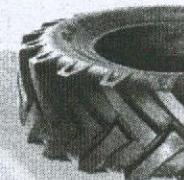

QH602



QH107



QH201



QH202



# PNEUS INDUSTRIAIS

## PNEUS MINI CARREGADEIRAS (TL)

MEDIDA	LONAS DE CAPACIDADE	MODELO	DIÂMETRO TOTAL MM	LARGURA DA SEÇÃO MM	PADRÃO ARO	PRESSÃO MÁXIMA KPA	CAPACIDADE DE CARGA KG
10-16.5	10PR	SKS-1	779	261	8.25	520	2.135
12-16.5	12PR	SKS-1	830	312	9.75	550	2.865
14-17.5	14PR	SKS-1	922	351	10.50	550	3.875
15-19.5	14PR	SKS-1	1.029	391	11.75	485	4.565
11L-16	12PR	SKS-1	838	279	8.00	440	1.250
10.075-15.3	12PR	SKS-1	780	264	9.00	425	1.700
10-16.5	12PR	SKS-2	795	264	8.25	620	2.375
12-16.5	14PR	SKS-2	835	307	9.75	620	3.075
10-16.5	12PR	SKS-3	773	264	8.25	620	2.375
12-16.5	14PR	SKS-3	831	307	9.75	620	3.075
10-16.5	12PR	SKS-4	820	264	8.25	620	2.375
12-16.5	14PR	SKS-4	831	325	9.75	620	3.075
10-16.5	10PR	SKS-5	775	264	8.25	520	2.135
12-16.5	12PR	SKS-5	831	320	9.75	550	2.865
23*8.5-12	6PR	SKS-5	574	213	7.00	340	820
27*8.5-15	6PR	SKS-5	678	213	7.00	340	710
27*10.5-15	6PR	SKS-5	691	259	8.50	340	750
10-18.5	12PR	SKS-6	585	284	8.25	620	2.375
12-16.5	14PR	SKS-6	795	315	9.75	620	3.075
10-18.5	12PR	SKS-7	773	264	8.25	620	2.375
12-16.5	14PR	SKS-7	835	307	9.75	620	3.075
10-18.5	10PR	SKS-8	779	261	8.25	520	2.135
12-16.5	12PR	SKS-8	830	312	9.75	550	2.865

6

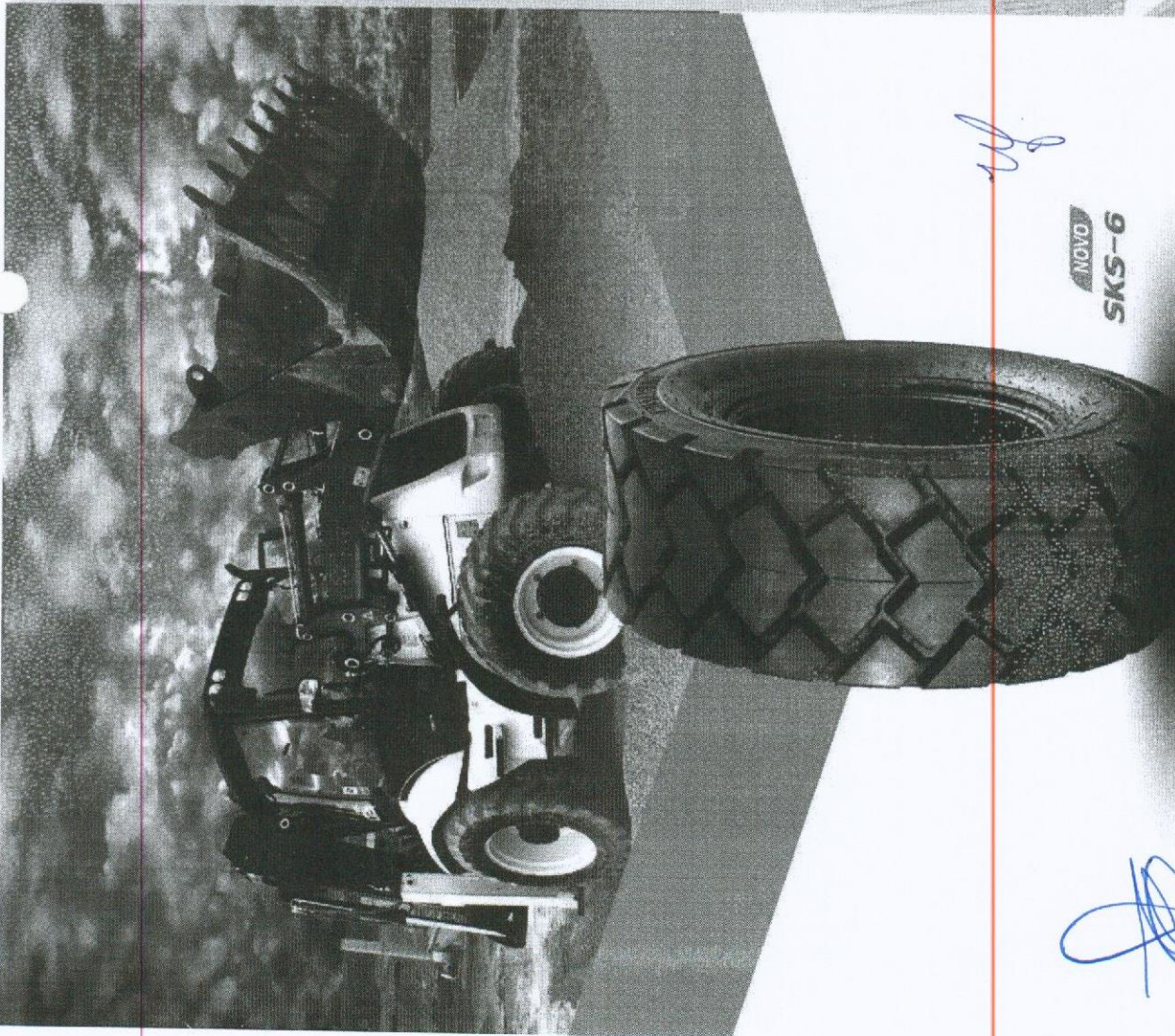

NOVO  
SKS-6

# PNEUS INDUSTRIAIS

FORERUNNER  ROADGUIDER SUPERGUIDER



FORERUNNER  ROADGUIDER SUPERGUIDER

PNEUS AGRICULTURA R-1 (TT)

MEDIDA	LONAS DE CAPACIDADE	MODELO	DIÂMETRO TOTAL MM	LARGURA DA SEÇÃO MM	PADRÃO ARO	PRESSÃO MÁXIMA KPA	CAPACIDADE DE CARGA KG
16.9-28	10PR	QH611	1.435	429	W15L	190	2.120
16.9-28	12PR	QH611	1.435	429	W15L	230	2.360
16.9-30	10PR	QH611/QH666	1.485	429	W15L	190	2.240
16.9-30	12PR	QH611/QH666	1.485	429	W15L	230	2.500
16.9-34	10PR	QH611	1.587	429	W15L	190	2.360
16.9-34	12PR	QH611	1.587	429	W15L	230	2.575
18.4-26	12PR	QH611	1.450	467	DW16	220	2.650
18.4-26	14PR	QH611	1.450	467	DW16	250	2.800
18.4-30	10PR	QH611/QH666	1.552	467	W16L	180	2.500
18.4-30	12PR	QH611/QH666	1.552	467	W16L	220	2.900
18.4-34	10PR	QH611/QH666	1.654	467	W16L	180	2.725
18.4-34	12PR	QH611/QH666	1.654	467	W16L	220	3.000
18.4-38	10PR	QH611/QH666	1.755	467	W16L	180	2.900
18.4-38	12PR	QH611/QH666	1.755	467	W16L	220	3.250
18.4-42	10PR	QH666	1.857	467	W16L	180	3.000
18.4-42	12PR	QH666	1.857	467	W16L	220	3.350
20.8-38	10PR	QH611/QH666	1.834	528	W18L	150	3.150
20.8-38	12PR	QH611/QH666	1.834	528	W18L	190	3.550
23.1-26	12PR	QH611	1.605	587	DW20	170	3.250
23.1-30	12PR	QH611	1.707	587	DW20	220	3.750
23.1-30	16PR	QH611	1.707	587	DW20	225	4.000
24.5-32	12PR	QH666	1.803	622	DW21A	170	4.000
24.5-32	16PR	QH666	1.803	622	DW21A	210	4.500

PNEUS IRRIGAÇÃO R-1 (TT/TL)

MEDIDA	LONAS DE CAPACIDADE	MODELO	DIÂMETRO TOTAL MM	LARGURA DA SEÇÃO MM	PADRÃO ARO	PRESSÃO MÁXIMA KPA	CAPACIDADE DE CARGA KG
11.2-38 TT	6PR	QH616	1.420	260	W10	180	1.150
11.2-38 TL	6PR	QH616	1.420	260	W10	180	1.150
14.9-24 TT	6PR	QH616	1.285	378	W13	140	1.360
14.9-24 TL	6PR	QH616	1.285	378	W13	140	1.360



R-1 QH611



R-1 QH612



R-1 QH615



R-1 QH616

PNEUS AGRICULTURA R-2 (TT)

MEDIDA	LONAS DE CAPACIDADE	MODELO	DIÂMETRO TOTAL MM	LARGURA DA SEÇÃO MM	PADRÃO ARO	PRESSÃO MÁXIMA KPA	CAPACIDADE DE CARGA KG
12.4-24	8PR	QH651	1.192	315	W11	220	1.285
14.9-24	8PR	QH651	1.305	378	W13	180	1.800
14.9-28	8PR	QH651	1.406	378	W13	180	1.700
18.4-30	10PR	QH651	1.550	467	W16L	180	2.500
18.4-34	10PR	QH651	1.655	467	W16L	180	2.725
18.4-38	10PR	QH651	1.755	467	W16L	180	2.900
23.1-26	12PR	QH651	1.605	587	DW20	170	3.250
23.1-26	16PR	QH651	1.605	587	DW20	220	3.750
23.1-30	12PR	QH651	1.829	610	DW20	170	3.450
23.1-30	16PR	QH651	1.829	610	DW20	225	4.000

PNEUS RADIAIS AGRÍCOLAS R-1W (TL)

MEDIDA	LONAS DE CAPACIDADE	MODELO	DIÂMETRO TOTAL MM	LARGURA DA SEÇÃO MM	PADRÃO ARO	PRESSÃO MÁXIMA KPA	CAPACIDADE DE CARGA KG
380/85R28	R-1W	133A8/130B	1350	389	W12W13	160	2.060
420/85R28	R-1W	139A8/136B	1438	452	W13	160	2.430
420/85R30	R-1W	140A8/137B	1483	452	W13	160	2.500
420/85R34	R-1W	142A8/139B	1584	439	W13	160	2.650
460/70R24	R-1W	166A8/158D	1254	455	W15L	240	4.250
460/85R30	R-1W	145A8/142B	1527	486	W15L	160	2.900
460/85R34	R-1W	147A8/144B	1648	491	W15L	160	3.075
460/85R38	R-1W	149A8/146B	1750	485	W15L	160	3.250
520/85R38	R-1W	155A8/152B	1857	560	W18L	160	3.875
520/85R42	R-1W	157A8/154B	1989	560	DW18L	160	4.125
620/70R30	R-1W	153D	1602	626	W20	240	4.250
660/70R38	R-1W	153D	1833	645	W20	240	4.875
650/70R42	R-1W	166D	1935	645	W20	240	5.300
710/70R38	R-1W	166D	1959	716	W23	180	5.300
650/65R28	R-1W	147D	1491	645	DW20	160	3.075
800/65R32	R-1W	178A8/175B	1833	798	DW25	320	7.500



R-1 W



R-1 W



# MIXED SEGMENT

SEGMENTO MIXTO | SEGMENTO MISTO



## MIXED ALL WHEEL

### ROBUST ALL-WHEEL POSITION HIGH MILEAGE TIRE

Specifically designed for mixed on- and off-road usage, is a robust all-wheel and trailer tire with excellent grip and high uptime.

Segmento mixto, toda-posición Neumático resistente toda-posición y alto kilometraje  
Diseñado específicamente para uso mixto dentro/fuera de carretera, es un neumático resistente apto para toda-posición e incluso remolque con excelente agarre y alto tiempo de uso.

Misto para todas as rodas Pneu robusto de alta quilometragem para todas as posições

Especificamente projetado para uso misto em estrada e off-road, é um pneu robusto para todas as posições e de reboque com excelente aderência e alto tempo de atividade.



RIM SIZE (INCH)	TIRE SIZE	TIRE NAME	PR	LOAD INDEX	SPEED SYMBOL	TREAD DEPTH (MM)	INMETRO
20"	10.00 R20	EnduRace MA 326	16	146/143	K	18,1	
	12.00 R20	EnduTrax MA	18	154/151	K	18	
22,5"	11R22.5	EnduTrax MA	16	148/145	L	15	
	12R22.5	EnduTrax MA	16	152/148	L	17,5	✓
	13R22.5	EnduTrax MA	18	156/150	K	17,7	
	295/80 R22.5	EnduTrax MA	16	154/149	K	17,8	✓
	315/80 R22.5	EnduTrax MA	18	156/150	K	16,7	✓
	385/65 R22.5	EnduTrax MA HD	22	164	K	17,3	
24"	325/95 R24	EnduTrax MA	20	162/160	K	18,7	**
	12.00 R24		20	160/156	K	17,7	**

\*\* Coming soon | Próximamente | Em breve

19

*uf*

*[Handwritten signature]*

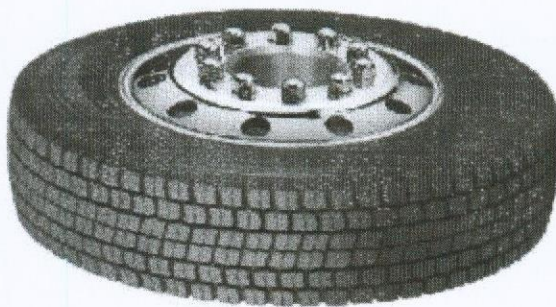

**LONG-HAUL**

# DSR08A

## CARACTERÍSTICAS



Menor desempenho de frenagem e aderência ao piso molhado.  
Design padrão para todas as estações, excelente direção, desempenho de frenagem e anti-derapagem em condições de tempo chuvoso e com neve.



Maior quilometragem.  
Usando carbono anti-desgaste e resina anti-risco, torna a borracha mais resistente.



Forte capacidade de carregamento.  
Design de talão reforçado, melhora a capacidade de carga do pneu.

## POSIÇÃO

Todas as posições



Padrão	Tamanho	PR	Profundidade sulco		Borda Padrão	Pressão		Carga Máxima		Índice de Carga		Índice			Dímetro Inicial	
			mm	1/32in		Simples	Duplo	Simples	Duplo	Simples	Duplo	Veículos	mm	Polegadas	Dímetro Total	Largura de Seção
DSR08A	215/75R17.5	16	15.1	19	6.00	700	700	1700	1600	126	124	L	767	211	30	8
	215/75R17.5	18	15.1	19	6.00	850	850	2180	2060	135	133	J	767	211	30	8
	225/70R19.5	14	15.5	20	6.75	760	760	1800	1700	128	126	M	811	228	32	9
	245/70R19.5	16	15.5	20	7.50	825	825	2240	2120	136	134	L	839	248	33	10
	12R22.5	16	21.0	26	9.00	830	830	3350	3075	150	147	M	1085	300	43	12
	12R22.5	18	21.0	26	9.00	930	930	3550	3250	152	149	M	1085	300	43	12
	275/80R22.5	16	17.0	21	8.25	750	750	2900	2725	145	143	L	1012	276	40	11
	295/60R22.5	16	20.0	25	9.00	900	900	3350	3075	150	147	K	926	292	36	11
	295/80R22.5	18	21.0	26	9.00	850	850	3750	3550	154	152	M	1044	298	41	12
	315/60R22.5	16	20.3	26	9.75	900	900	3550	3150	152	148	L	950	313	37	12
	315/70R22.5	18	21.0	26	9.00	900	900	3750	3350	154	150	L	1014	312	40	12
	315/80R22.5	18	21.0	26	9.00	830	830	3750	3450	154	151	M	1076	312	42	12
315/90R22.5	20	21.0	26	9.00	850	850	4000	3350	156	150	I	1076	312	42	12	

20

*m*

*[Handwritten signature]*

# CAMINHÃO E ÔNIBUS RADIAL

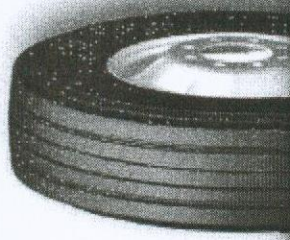

**DR766**

DESCRIÇÃO	MARCA	LONAS	ÍNDICE CARGA	ÍNDICE VELOCIDADE	LARGURA RODA	CARGA MÁXIMA (KG)	DIÂMETRO TOTAL (MM)	LARGURA SEÇÃO (MM)	MÁXIMA PRESSÃO (KPA)			
275/80R22.5 16PR 149/146M TB766	FULLRUN	16	149/146	M	8.25	3550/3150	1012	276	850	E	E	3
295/80R22.5 18PR 152/148M TB766	FULLRUN	18	152/148	M	9.00	3550/3150	1044	298	850	E	E	3
11.00R22 18PR 152/149M TB766	FULLRUN	18	152/149	M	8.00	3550/3150	1135	293	930	E	E	3

23

**DURABLE**

*mf*



# CAMINHÃO E ÔNIBUS RADIAL



**DURABLE**

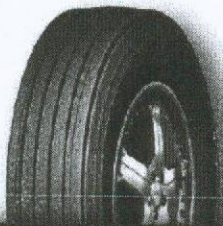

**DR655**

Golden Horse Rubber Sdn Bhd, Started production in 2017, Located in SELANGOR DARUL EHSAN, MALASIA.

**Certifications**

**INMETRO CERTIFICATE:** The IQA granted the Certificate of Conformity for the Golden Horse products for compliance with Brazilian System of Conformity Assessment standar.

**QUALITY MANAGEMENT SYSTEM CERTIFICATE:**

Has been awarded this certificate for compliance with the standar GBT/T 19001-2016/ISO 9001:2015.

The Quality Management System Applies in the following area:

Design and Production of Passenger Car Radial Tyres and Truck & Bus Radial Tyres.

DESCRIÇÃO	MARCA	LONAS	INDICE CARGA	INDICE VELOCIDADE	LARGURA RODA	CARGA MÁXIMA KGS	DIÂMETRO TOTAL (MM)	LARGURA DA SEÇÃO (MM)	MÁXIMA PRESSÃO (KPA)	E	E	3
275/80R22.5 16PR 149/146M DR655	DURABLE	16	149/146	M	8.25	3250/3000	1012	276	850	E	E	3
295/80R22.5 18PR 152/148M DR655	DURABLE	18	152/148	M	9.00	3250/3000	1044	298	850	E	E	3
11.00R22 18PR 152/149M DR655	DURABLE	18	152/149	M	8.00	3550/3150	1135	293	930	E	E	3



**DR656**







DESCRIÇÃO	MARCA	LONAS	INDICE CARGA	INDICE VELOCIDADE	LARGURA RODA	CARGA MÁXIMA KGS	DIÂMETRO TOTAL (MM)	LARGURA DA SEÇÃO (MM)	MÁXIMA PRESSÃO (KPA)	E	E	3
275/80R22.5 16PR 149/146M DR656	DURABLE	16	149/146	M	8.25	3250/3000	1012	276	850	E	E	3
295/80R22.5 18PR 152/148M DR656	DURABLE	18	152/148	M	9.00	3250/3000	1044	298	850	E	E	3
11.00R22 18PR 152/149M DR656	DURABLE	18	152/149	M	8.00	3550/3150	1135	293	930	E	E	3

24

*[Handwritten signatures]*

# CAMINHÃO E ÔNIBUS RADIAL



DESCRIÇÃO	MARCA	LONAS	INDICE CARGA	INDICE VELOCIDADE	LARGURA RODA	LARGURA SEÇÃO	DIÂMETRO TOTAL (MM)	LARGURA SEÇÃO (MM)	MÁXIMA PRESSÃO (KPA)	MÁXIMA CARGA (KG)	ÍCONES
275/80R22.5 16PR 149/146M DR877	DURABLE	16	149/146	M	8.25	276	1012	276	850	3250/3000	  
295/80R22.5 18PR 152/148M DR877	DURABLE	18	152/148	M	9.00	298	1044	298	850	3250/3000	  

DS



# CAMINHÃO E ÔNIBUS RADIAL



DESCRIÇÃO	MARCA	LONAS	INDICE CARGA	INDICE VELOCIDADE	LARGURA RODA	CARGA MÁXIMA (KG)	DIÂMETRO TOTAL (MM)	LARGURA SEÇÃO (MM)	MÁXIMA PRESSÃO (KPA)			
275/80R22.5 16PR 149/146M TB766	FULLRUN	16	149/146	M	8.25	3550/3150	1012	276	850	E	E	3
295/80R22.5 18PR 152/148M TB766	FULLRUN	18	152/148	M	9.00	3550/3150	1044	298	850	E	E	3
11.00R22 18PR 152/149M TB766	FULLRUN	18	152/149	M	8.00	3550/3150	1135	293	930	E	E	3

26



# CAMINHÃO E ÔNIBUS RADIAL

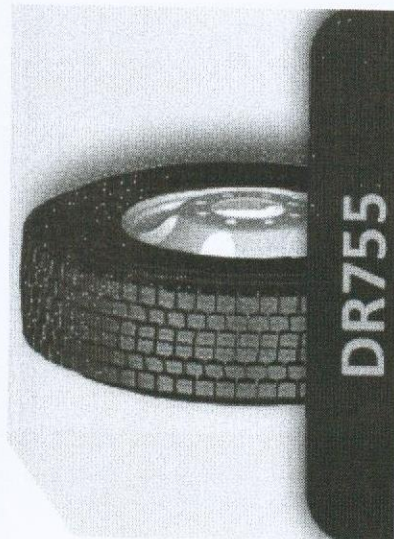

DESCRIÇÃO	MARCA	LONAS	ÍNDICE CARGA	ÍNDICE VELOCIDADE	LARGURA RODA	CARGA MÁXIMA (KG)	DIÂMETRO TOTAL (MM)	LARGURA SEÇÃO (MM)	MÁXIMA PRESSÃO (RPA)			
275/80R22.5 16PR 149/146M TB755	FULLRUN	16	149/146	M	8.25	3550/3150	1012	276	850	E	E	3
295/80R22.5 18PR 152/148M TB755	FULLRUN	18	152/148	M	9.00	3550/3150	1044	298	850	E	E	3
11.00R22 18PR 152/149M TB755	FULLRUN	18	152/149	M	8.00	3550/3150	1135	293	930	E	E	3

(27)

 **DURABLE** *uf.*

# CAMINHÃO E ÔNIBUS RADIAL



DESCRIÇÃO	MARCA	LONAS	INDICE CARGA	INDICE VELOCIDADE	LARGURA RODA	LARGURA SEÇÃO	CARGA MÁXIMA (Kg)	DIÂMETRO TOTAL (MM)	LARGURA SEÇÃO (MM)	MÁXIMA PRESSÃO (KPA)			
275/80R22.5 16PR 149/146M DR877	DURABLE	16	149/146	M	8.25	276	3250/3000	1012	276	850	E	E	3
295/80R22.5 18PR 152/148M DR877	DURABLE	18	152/148	M	9.00	298	3250/3000	1044	298	850	E	E	3

(28)

**DURABLE**

# **XBRI**

## **PASSENGER CAR TYRE**

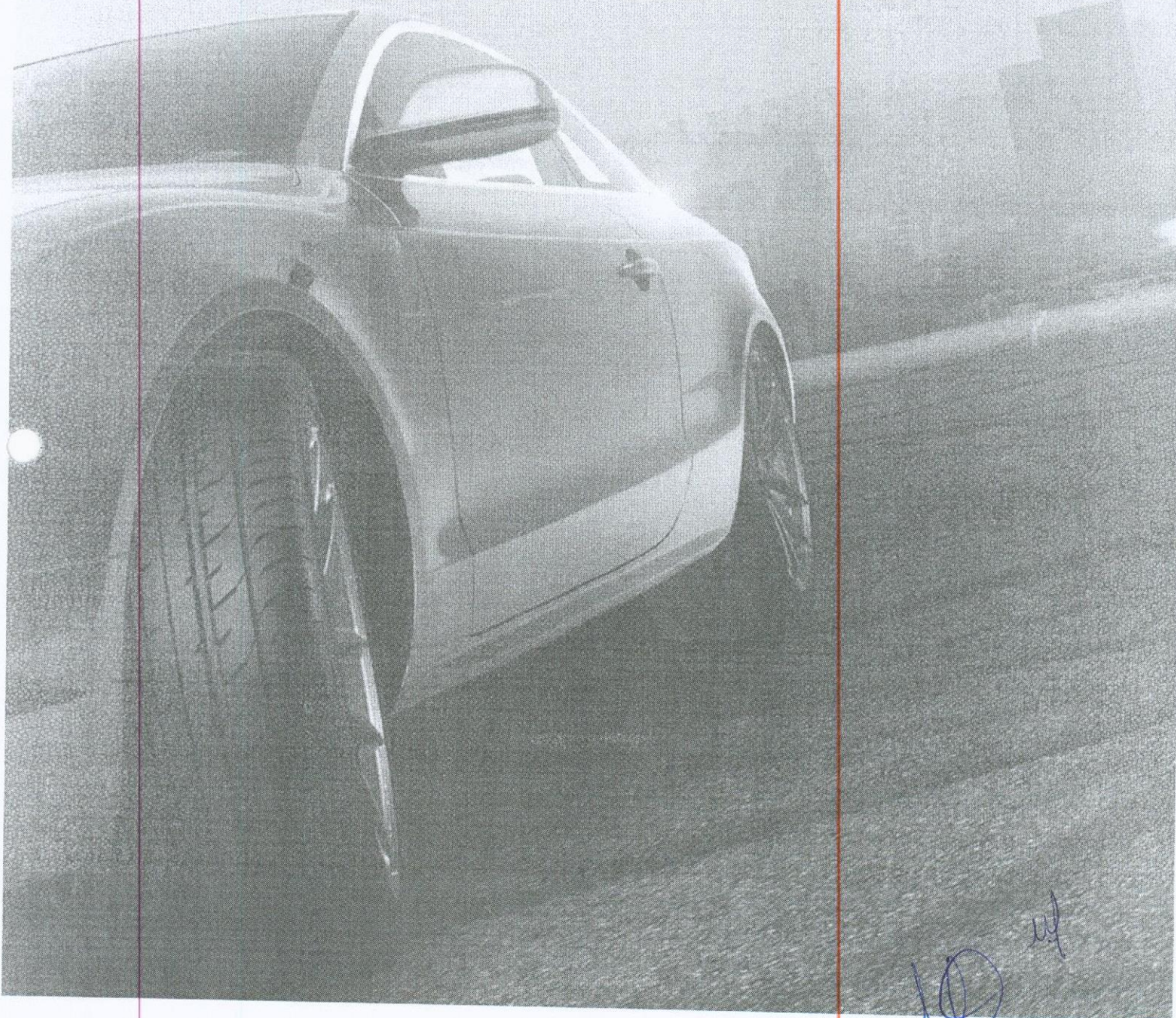

**ECOLOGY**



*Handwritten signature and initials*

## ECONOMIC TIRE



ARO	TAMANHO	INDICE DE CARGA	IND. VELOCID	RR (kg/l)	Aderência (G)	Ruído (dB)
14	195/70R14	91	T	9,51	1,23	68
	205/60R14	88	H	10,32	1,34	70
	205/70R14	95	H	10,27	1,23	70
	205/70R14	98	H	10,27	1,23	70
	215/70R14	96	H	10,27	1,23	70
	215/70R14	96	T	10,5	1,1	72
15	175/65R15	84	H	9,66	1,34	70
	185/55R15	82	H	10,32	1,34	70
	185/55R15	82	V	10,32	1,34	70
	185/60R15	84	H	10,32	1,34	70
	185/60R15 Extra Load	88	H	10,5	1,1	71
	185/65R15	88	H	9,66	1,34	70
	185/65R15	88	T	10,5	1,1	72
	195/50R15	82	H	9,66	1,34	68
	195/50R15	82	V	9,5	1,44	71
	195/55R15	85	H	10,32	1,34	70
	195/55R15	85	V	10,32	1,34	70
	195/60R15	88	H	10,32	1,34	70
	195/60R15	88	V	10,32	1,34	70
	195/65R15	91	H	9,66	1,34	70
	195/65R15	91	V	9,66	1,34	70
	205/60R15	91	V	10,32	1,34	70
	205/65R15	94	H	9,66	1,34	70
	205/70R15	96	H	9,66	1,34	70
	205/70R15	96	T	9,5	1,35	72,5
	215/60R15	94	H	9,51	1,23	68
215/65R15	96	H	10,32	1,34	70	

34

*[Handwritten signature]*



## PERFORMANCE GRIP EFFICIENCY

- O forte bloco de ombro proporciona forte tração em estradas secas, garantindo boa função de manuseio e da direção.
- As distribuições de quatro largas ranhuras principais e um design de padrão forte ajudam os pneus a obter o melhor funcionamento.
- O design especial da ranhura lateral evitando o desgaste irregular.
- O design da ranhura lateral em diferentes profundidades garante excelente motor sob diferentes condições de estrada. Ao mesmo tempo, melhora bastante a força de padrão, tornando-o mais seguro e confiável.
- A distribuição irregular do piso de pneu ajuda a reduzir o ruído dos pneus e melhora o modo de silêncio.

# ROADKING

## AT08 4X4/SUV

- 215/70R16 100T
- 225/70R16 103T
- 225/75R16 104T 40
- 235/70R16 106T
- 225/60R17 99T
- 225/65R17 102T
- 235/65R17 104T
- 265/65R17 112T
- LT215/75R15C 100/97S
- LT235/75R15C 104/101S



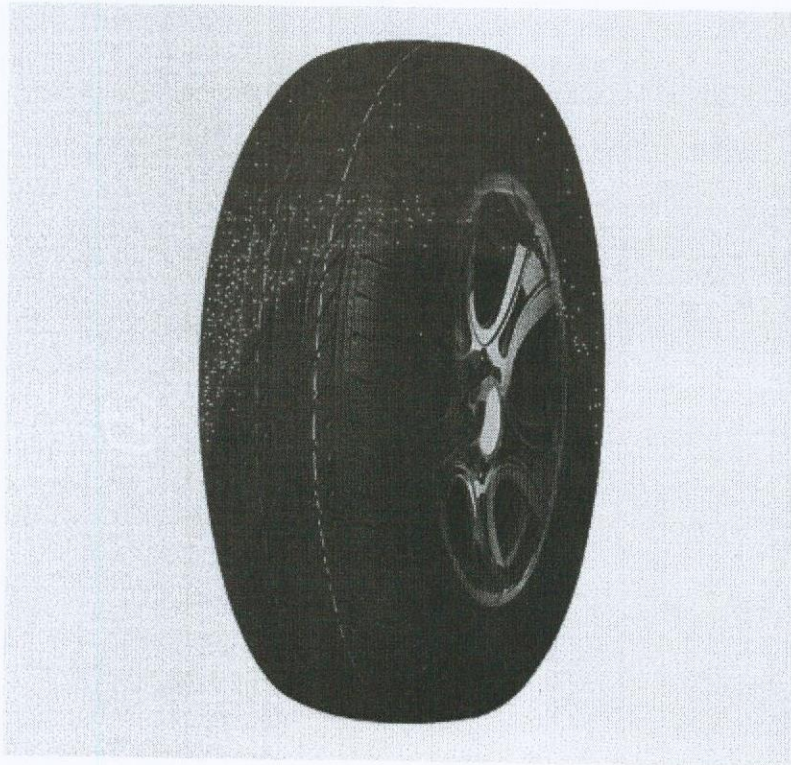

## ARGOS-HT

Pattern	Size	LI/SI	Sidewall
ARGOS H/T	215/60R17	100H XL	
ARGOS H/T	215/65R17	99H	
ARGOS H/T	215/70R16	100H	
ARGOS H/T	225/55R18	98H	
ARGOS H/T	225/60R17	99H	
ARGOS H/T	225/60R18	100V	
ARGOS H/T	225/65R17	102H	
ARGOS H/T	225/70R16	107H XL	
ARGOS H/T	235/60R16	100H	

*mf.*



Pattern	Size	LI/SI	Sidewall
ARGOS H/T	235/60R17	106H XL	
ARGOS H/T	235/60R18	107H XL	
ARGOS H/T	235/60R18	107V XL	
ARGOS H/T	235/65R16	107H XL	
ARGOS H/T	235/65R17	108H XL	
ARGOS H/T	235/70R16	106H	
ARGOS H/T	245/60R18	105H	
ARGOS H/T	245/65R17	111H XL	
ARGOS H/T	245/70R16	111H XL	
ARGOS H/T	245/70R17	110H	
ARGOS H/T	255/55R18	109V XL	
ARGOS H/T	255/60R17	110H XL	
ARGOS H/T	255/60R17	110V XL	
ARGOS H/T	255/60R18	112H XL	
ARGOS H/T	255/60R18	112V XL	
ARGOS H/T	255/65R17	110H	
ARGOS H/T	255/65R17	110V	
ARGOS H/T	255/70R16	111H	
ARGOS H/T	265/60R18	110H	45
ARGOS H/T	265/65R17	112H	
ARGOS H/T	265/70R16	112H	
ARGOS H/T	265/70R17	115H	
ARGOS H/T	275/65R17	115H	
ARGOS H/T	275/65R18	116H	
ARGOS H/T	275/70R16	114H	

Pattern	Size	LI/SI	Sidewall
ARGOS H/T	285/60R18	120H XL	
ARGOS H/T	285/65R17	116H	

Anterior

Próximo

Roadkingpneus | 2020 | Todos os direitos reservados.

# PERFORMANCE GRIP EFFICIENCY

- Pneu de alta execução com bom manuseio em superfícies molhadas e secas.
- Concentra-se no design de conforto e redução de ruído.

# ROADKING

## F108 HP



- 185/60R14 82H
- 185/60R14 88H
- 185/60R15 82H
- 185/60R15 82V
- 185/60R15 84H
- 185/60R15 88T
- 185/60R15 88H
- 185/60R15 82H
- 185/60R15 82V
- 185/60R15 85V
- 185/60R15 88H
- 185/60R15 88V
- 185/60R15 91H
- 205/60R15 91H
- 205/60R15 91V
- 205/60R15 94H
- 205/60R15 94V
- 205/60R16 91H
- 205/60R16 92H
- 205/60R16 92V
- 215/60R16 95H
- 225/60R16 98H

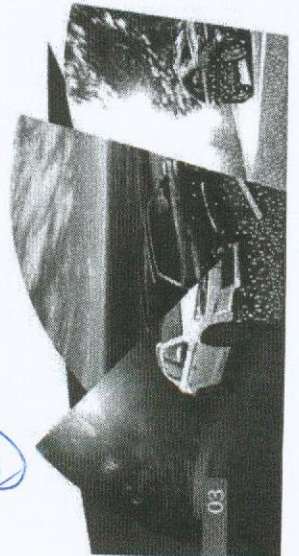

# ROADKING

## F109 HP

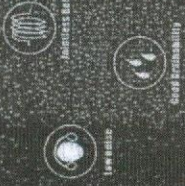

- Quatro canais de drenagem longitudinais (argal) fornecem proteção para o sistema de direção, unidade dos pneus, evitando eletrificação e deslizamento lateral da pista das pistas.
- O bloco de combinação de 4 frequências é usado para otimizar o design do arrasto, o que efetivamente reduz o fenômeno de ressonância de ruído do bloco e o barulho do produto.
- O design da linha reta central melhora a estabilidade durante a conexão em linha com alta velocidade.
- Melhor ajuste no alinhamento para garantir a duração de frenagem de estrada seca, suprimindo o desgaste excessivo. Ao mesmo tempo, o design da fibra transversal possui desempenho melhor e a aderência do pneu às superfícies úmidas.

46

- 175/60R14 78H
- 185/50R14 77V
- 185/50R14 80H
- 185/60R14 82H
- 195/60R14 88H
- 195/60R14 88H
- 175/60R15 81V
- 185/50R15 82H
- 185/50R15 82V
- 185/60R15 84H
- 185/60R15 88H XL
- 185/60R15 88T
- 185/60R15 88H
- 185/60R15 92T XL
- 185/60R15 82H
- 185/60R15 82V
- 185/60R15 85H
- 185/60R15 85V
- 185/60R15 88H
- 185/60R15 88V
- 185/60R15 91V
- 185/60R15 95H
- 205/60R15 91V
- 205/60R16 92H
- 205/60R16 92V
- 215/60R16 95H
- 215/60R16 95V
- 215/60R16 98H
- 225/60R16 98H
- 225/60R16 98V
- 225/60R16 102V XL

up

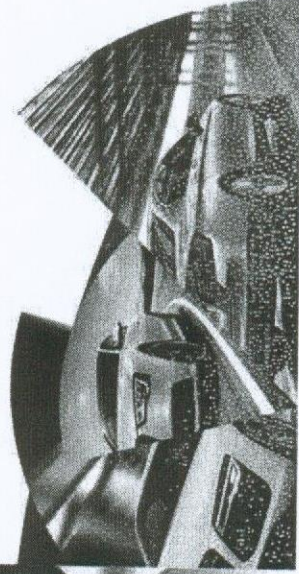



**LIGHT TRUCK**

# DSR165



## CARACTERÍSTICAS

Autolimpante, prolongando sua vida útil  
**Pequena profundidade no fundo das ranhuras pode efetivamente tirar as pedras.**



Melhor desempenho de aderência



Excelente desempenho de drenagem  
**O design de 3 ranhuras longitudinais oferece excelente desempenho de drenagem.**



## POSIÇÃO Tração



Padrão	Tamanho	PR	Profundidade Suroco		Borda Padrão	Pressão		Carga Máxima		Índice de Carga		Índice Velocidade	Diâmetro Inflado			
			mm	1/32"		Simples	Duplo	Simples	Duplo	Simples	Duplo		mm	Polgadas	Laçura de Seção	
DSR165	215/75R17.5	16	15.1	19	6.00	700	700	1700	1600	126	124	L	767	211	30	8
	215/75R17.5	18	15.1	19	6.00	850	850	2180	2060	135	133	J	767	211	30	8
	235/75R17.5	16	13.0	16	6.75	775	775	2000	1900	132	130	M	797	233	31	9
	235/75R17.5	18	13.0	16	6.75	875	875	2725	2575	143	141	J	797	233	31	9



uf

# CAMINHÃO E ÔNIBUS RADIAL

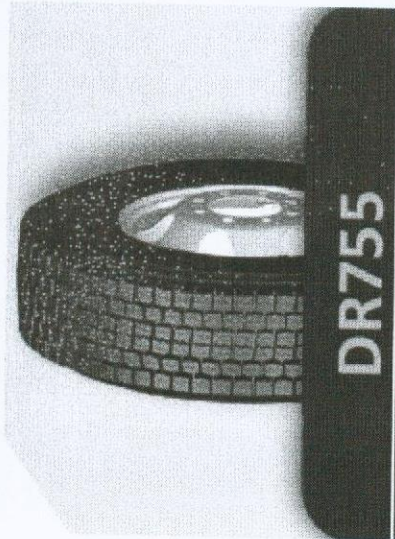

DESCRIÇÃO	MARCA	LONAS	ÍNDICE CARGA	ÍNDICE VELOCIDADE	LARGURA RODA	CARGA MÁXIMA (KG)	DIÂMETRO TOTAL (MM)	LARGURA SEÇÃO (MM)	MÁXIMA PRESSÃO (KPA)			
275/80R22.5 16PR 149/146M TB755	FULLRUN	16	149/146	M	8.25	3550/3150	1012	276	850	E	E	3
295/80R22.5 18PR 152/148M TB755	FULLRUN	18	152/148	M	9.00	3550/3150	1044	298	850	E	E	3
11.00R22 18PR 152/149M TB755	FULLRUN	18	152/149	M	8.00	3550/3150	1135	293	930	E	E	3

59

**DURABLE**

*uf*

*[Handwritten signature]*

# CAMINHÃO E ÔNIBUS RADIAL



DESCRIÇÃO	MARCA	LONAS	ÍNDICE CARGA	ÍNDICE VELOCIDADE	LARGURA RODA	CARGA MÁXIMA (KG)	DIÂMETRO TOTAL (MM)	LARGURA SEÇÃO (MM)	MÁXIMA PRESSÃO (KPA)			
275/80R22.5 16PR 149/146M TB766	FULLRUN	16	149/146	M	8.25	3550/3150	1012	276	850	E	E	3
295/80R22.5 18PR 152/148M TB766	FULLRUN	18	152/148	M	9.00	3550/3150	1044	298	850	E	E	3
11.00R22 18PR 152/149M TB766	FULLRUN	18	152/149	M	8.00	3550/3150	1135	293	930	E	E	3

60

*Handwritten signature*

**DURABLE**







**SPORT+**

Ver a imagem ampliada

## SPORT+- Características Técnicas

Available Sizes	Load Index	Speed Index
115/50R16	91	V
205/55ZR16	89	W
225/55R16	95	V
195/40R17	81	W
205/40R17	84	W
215/40R17	83	W
205/45R17	84	W
215/45R17	91	W
225/45R17	94	W
235/45R17	97	W
205/50R17	93	W
215/50R17	91	V
225/50R17	94	W
215/55R17	94	W

Available Sizes	Load Index	Speed Index
225/55R17	97	V
235/55R17	99	V
215/35R18	84	W
225/40R18	92	W
235/40R18	95	W
245/40R18	97	W
225/45R18	95	W
245/45R18	100	W
235/50R18	97	V
(63) 255/55R18	105	V
225/35R19	84	W
235/35R19	91	W
245/35R19	93	W
245/35R20	91	W

# PNEUS INDUSTRIAIS

## PNEUS P/ TODAS UTILIDADES DE TRACÇÃO I-3/R-4 (TL)

MEDIDA	LONAS DE CAPACIDADE	MODELO	DIÂMETRO TOTAL MM	LARGURA DA SEÇÃO MM	PADRÃO ARO	PRESSÃO MÁXIMA KPA	CAPACIDADE DE CARGA KG
10.5/80-18	10PR	QH603	912	274	9.0	370	1.935
12.5/80-18	12PR	QH603	1.001	350	9.0	370	2.625
12.5/80-18	12PR	QH604	1.001	350	9.0	370	2.625



R-4 QH603



R-4 QH604

## PNEUS TRATORES INDUSTRIAIS R-4 (TL)

MEDIDA	LONAS DE CAPACIDADE	MODELO	DIÂMETRO TOTAL MM	LARGURA DA SEÇÃO MM	PADRÃO ARO	PRESSÃO MÁXIMA KPA	CAPACIDADE DE CARGA KG
10.075-15.3	10PR	QH602	760	264	9.0	390	1.525
11.5/80-15.3	12PR	QH602	865	290	9.0	410	2.145
15.5/80-24	12PR	QH602	1.280	378	W13	300	2.900

# PNEUS INDUSTRIAIS

## PNEUS ESCAVADORAS (SET)

MEDIDA	LONAS DE CAPACIDADE	MODELO	DIÂMETRO TOTAL MM	LARGURA DA SEÇÃO MM	PADRÃO ARO	PRESSÃO MÁXIMA KPA	CAPACIDADE DE CARGA KG
8.25-20	14PR	QH107	992	245	6.50	720	2.240
9.00-20	14PR	QH107	1.000	260	7.00	770	2.575
10.00-20	16PR	QH107	1.062	280	7.50	810	3.000

## PNEUS EMPILHADEIRAS (SET)

MEDIDA	LONAS DE CAPACIDADE	MODELO	DIÂMETRO TOTAL MM	LARGURA DA SEÇÃO MM	PADRÃO ARO	PRESSÃO MÁXIMA KPA	CAPACIDADE DE CARGA KG
4.00-8	10PR	QH201	422	108	2.50	1.000	745
5.00-8	10PR	QH201	469	131	3.00	1.000	1.090
6.00-9	10PR	QH201	540	160	4.00	860	1.505
6.50-10	12PR	QH201	580	178	5.00	970	1.656
7.00-9	10PR	QH201	590	190	5.00	860	1.995
7.00-12	14PR	QH201	678	192	5.00	860	2.060
7.00-15(29x8-15)	12PR	QH201	760	199	5.50	860	2.500
7.50-15	12PR	QH201	798	215	6.00	790	2.600
8.15-15(28x8-15)	14PR	QH201	684	221	7.00	970	3.075
8.25-12	12PR	QH201	728	210	6.50	720	3.080
8.25-15	14PR	QH201	834	236	6.50	720	3.775
10.00-20	16PR	QH202	1.055	278	7.50	790	6.765
12.00-20	20PR	QH202	1.125	315	8.50	965	8.970



R-4 QH601



R-4 QH608



R-4 QH609

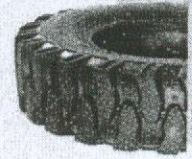

QH107



QH201



QH202

## PNEUS TRATORES INDUSTRIAIS R-4 (TL)

MEDIDA	LONAS DE CAPACIDADE	MODELO	DIÂMETRO TOTAL MM	LARGURA DA SEÇÃO MM	PADRÃO ARO	PRESSÃO MÁXIMA KPA	CAPACIDADE DE CARGA KG
16.9-24	12PR	QH601	1.236	429	DW15	260	3.250
16.9-28	12PR	QH601	1.435	430	DW15	260	3.450
18.4-26	12PR	QH601	1.426	467	DW16A	250	3.875
17.5L-24	12PR	QH601	1.241	445	DW15L	260	3.000
19.5L-24	12PR	QH601	1.314	495	DW17L	230	3.450
19.5L-24	12PR	QH608	1.314	495	DW17L	230	3.455
19.5L-24	12PR	QH609	1.314	495	DW17L	230	3.455
21L-24	12PR	QH601	1.402	533	DW18A	220	3.875



**PNEUS AGRICULTURA R-1 (TT)**

MEDIDA	LONAS DE CAPACIDADE	MODELO	DIÂMETRO TOTAL MM	LARGURA DA SEÇÃO MM	PADRÃO ARO	PRESSÃO MÁXIMA KPA	CAPACIDADE DE CARGA KG
16.9-28	10PR	QH611	1.435	429	W15L	190	2.120
16.9-28	12PR	QH611	1.435	429	W15L	230	2.360
16.9-30	10PR	QH611/QH666	1.485	429	W15L	190	2.240
16.9-30	12PR	QH611/QH666	1.485	429	W15L	230	2.500
16.9-34	10PR	QH611	1.587	429	W15L	190	2.360
16.9-34	12PR	QH611	1.587	429	W15L	230	2.575
18.4-26	12PR	QH611	1.450	467	DW16	220	2.650
18.4-26	14PR	QH611	1.450	467	DW16	260	2.800
18.4-30	10PR	QH611/QH666	1.552	467	W16L	180	2.500
18.4-30	12PR	QH611/QH666	1.552	467	W16L	220	2.900
18.4-34	10PR	QH611/QH666	1.654	467	W16L	180	2.725
18.4-34	12PR	QH611/QH666	1.654	467	W16L	220	3.000
18.4-38	10PR	QH611/QH666	1.755	467	W16L	180	2.900
18.4-38	12PR	QH611/QH666	1.755	467	W16L	220	3.250
18.4-42	10PR	QH666	1.857	467	W16L	180	3.000
18.4-42	12PR	QH666	1.857	467	W16L	220	3.350
20.8-38	10PR	QH611/QH666	1.834	528	W18L	150	3.150
20.8-38	12PR	QH611/QH666	1.834	528	W18L	190	3.550
23.1-26	12PR	QH611	1.605	587	DW20	170	3.250
23.1-26	16PR	QH611	1.605	587	DW20	220	3.750
23.1-30	12PR	QH611	1.707	587	DW20	170	3.450
23.1-30	16PR	QH611	1.707	587	DW20	225	4.000
24.5-32	12PR	QH666	1.803	622	DW21A	170	4.000
24.5-32	16PR	QH666	1.803	622	DW21A	210	4.500

**PNEUS IRRIGAÇÃO R-1 (TT/TL)**

MEDIDA	LONAS DE CAPACIDADE	MODELO	DIÂMETRO TOTAL MM	LARGURA DA SEÇÃO MM	PADRÃO ARO	PRESSÃO MÁXIMA KPA	CAPACIDADE DE CARGA KG
11.2-38	TT 6PR	QH616	1.420	260	W10	180	1.150
11.2-38	TL 6PR	QH616	1.420	260	W10	180	1.150
14.9-24	TT 6PR	QH616	1.265	378	W13	140	1.360
14.9-24	TL 6PR	QH616	1.265	378	W13	140	1.360



FORERUNNER ROADGUIDER SUPERGUIDER

**PNEUS AGRICULTURA R-2 (TT)**

MEDIDA	LONAS DE CAPACIDADE	MODELO	DIÂMETRO TOTAL MM	LARGURA DA SEÇÃO MM	PADRÃO ARO	PRESSÃO MÁXIMA KPA	CAPACIDADE DE CARGA KG
12.4-24	8PR	QH651	1.192	315	W11	220	1.285
14.9-24	8PR	QH651	1.305	378	W13	180	1.600
14.9-28	8PR	QH651	1.406	378	W13	180	1.700
18.4-30	10PR	QH651	1.550	467	W16L	180	2.500
18.4-34	10PR	QH651	1.655	467	W16L	180	2.725
18.4-38	10PR	QH651	1.765	467	W16L	180	2.900
23.1-26	12PR	QH651	1.605	587	DW20	170	3.250
23.1-26	16PR	QH651	1.605	587	DW20	220	3.750
23.1-30	12PR	QH651	1.829	610	DW20	170	3.450
23.1-30	16PR	QH651	1.829	610	DW20	225	4.000

**PNEUS RADIAIS AGRÍCOLAS R-1W (TL)**

MEDIDA	LONAS DE CAPACIDADE	MODELO	DIÂMETRO TOTAL MM	LARGURA DA SEÇÃO MM	PADRÃO ARO	PRESSÃO MÁXIMA KPA	CAPACIDADE DE CARGA KG
360/85R28	R-1W	133A8/130B	1350	389	W12W13	160	2.060
420/85R28	R-1W	139A8/138B	1438	452	W13	160	2.430
420/85R30	R-1W	140A8/137B	1483	452	W13	160	2.500
420/85R34	R-1W	142A8/139B	1594	439	W13	160	2.650
460/70R24	R-1W	166A8/158D	1254	455	W15L	240	4.250
460/85R30	R-1W	145A8/142B	1527	488	W15L	160	2.900
480/85R34	R-1W	147A8/144B	1649	491	W15L	160	3.075
460/85R38	R-1W	149A8/146B	1750	485	W15L	180	3.250
520/85R38	R-1W	156A8/152B	1657	560	W18L	160	3.875
520/85R42	R-1W	157A8/154B	1969	560	DW18L	160	4.125
620/70R30	R-1W	158D	1602	625	W20	240	4.250
650/70R38	R-1W	163D	1633	645	W20	240	4.875
650/70R42	R-1W	166D	1935	645	W20	240	5.300
710/70R38	R-1W	188D	1959	716	W23	160	5.300
650/65R28	R-1W	147D	1491	645	DW20	160	3.075
800/65R32	R-1W	178A8/175B	1633	796	DW25	320	7.500



FORERUNNER ROADGUIDER SUPERGUIDER

PNEUS AGRICULTURA

PNEUS AGRICULTURA R-1 (TT)

MEDIDA	LONAS DE CAPACIDADE	MODELO	DÍAMETRO TOTAL MM	LARGURA DA SEÇÃO MM	PAISIO ARD	PRESSÃO MÁXIMA KPA	CAPACIDADE DE CARGA KG
4.00-12	4PR	R-1	535	112	3.00D	240	280
5.00-12	6PR	R-1	590	145	4.00E	200	280
6.00-12	6PR	R-1	635	152	4.50E	250	405
6.00-14	8PR	R-1	690	185	4.50E	250	600
6.00-16	8PR	R-1	690	165	4.50E	250	495
6.50-16	8PR	R-1	765	180	4.50E	250	565
7.50-16	8PR	R-1	810	205	5.50F	210	650
7.50-20	8PR	R-1	910	205	5.50F	240	760
8.3-16	6PR	R-1	790	211	W7	230	695
8.3-20	10PR	R-1	788	211	W7	240	695
8.3-24	8PR	R-1	993	211	W7	240	810
9.5-20	8PR	R-1	950	240	W6	210	955
9.5-24	8PR	R-1	1,048	241	W6	210	940
11.2-24	8PR	QH613	1,103	284	W10	250	1,150
11.2-28	8PR	QH615	1,205	284	W10	180	1,000
11.2-28	8PR	QH615	1,205	284	W10	250	1,180
11.2-38	8PR	QH611	1,459	284	W10	180	1,150
12.4-24	8PR	QH611/QH666	1,159	315	W11	220	1,285
12.4-24	12PR	QH611/QH666	1,159	315	W11	330	1,600
12.4-28	8PR	QH615	1,260	315	W11	220	1,400
12.4-28	12PR	QH615	1,260	315	W11	330	1,650
12.4-36	8PR	QH666	1,464	315	W11	220	1,500
12.4-36	12PR	QH666	1,464	315	W11	330	1,850
12.4-38	8PR	QH666	1,514	315	W11	220	1,600
12.4-38	12PR	QH666	1,514	315	W11	320	1,850
13.6-24	8PR	QH611	1,210	345	W12	190	1,400
13.6-24	12PR	QH611	1,210	345	W12	260	1,600
13.6-28	8PR	QH611	1,311	345	W12	190	1,500
13.6-28	12PR	QH611	1,311	345	W12	290	1,900
13.6-38	8PR	QH611	1,565	345	W12	210	1,750
13.6-38	12PR	QH611	1,565	345	W12	260	2,000
14.9-24	8PR	QH611/QH666	1,285	376	W13	180	1,600
14.9-24	12PR	QH611/QH666	1,285	376	W13	260	2,000
14.9-26	8PR	QH611	1,316	378	W13	160	1,650
14.9-26	12PR	QH611	1,316	378	W13	280	2,080
14.9-28	8PR	QH612/QH666	1,367	378	W13	180	1,700
14.9-28	12PR	QH612/QH666	1,367	378	W13	250	1,950
15.5-36	10PR	QH611/QH666	1,569	394	W14L	220	2,000
15.5-38	12PR	QH611/QH666	1,569	394	W14L	260	2,120
16.9-24	10PR	QH611	1,333	428	W15L	190	2,000
16.9-24	12PR	QH611	1,333	428	W15L	230	2,120

74

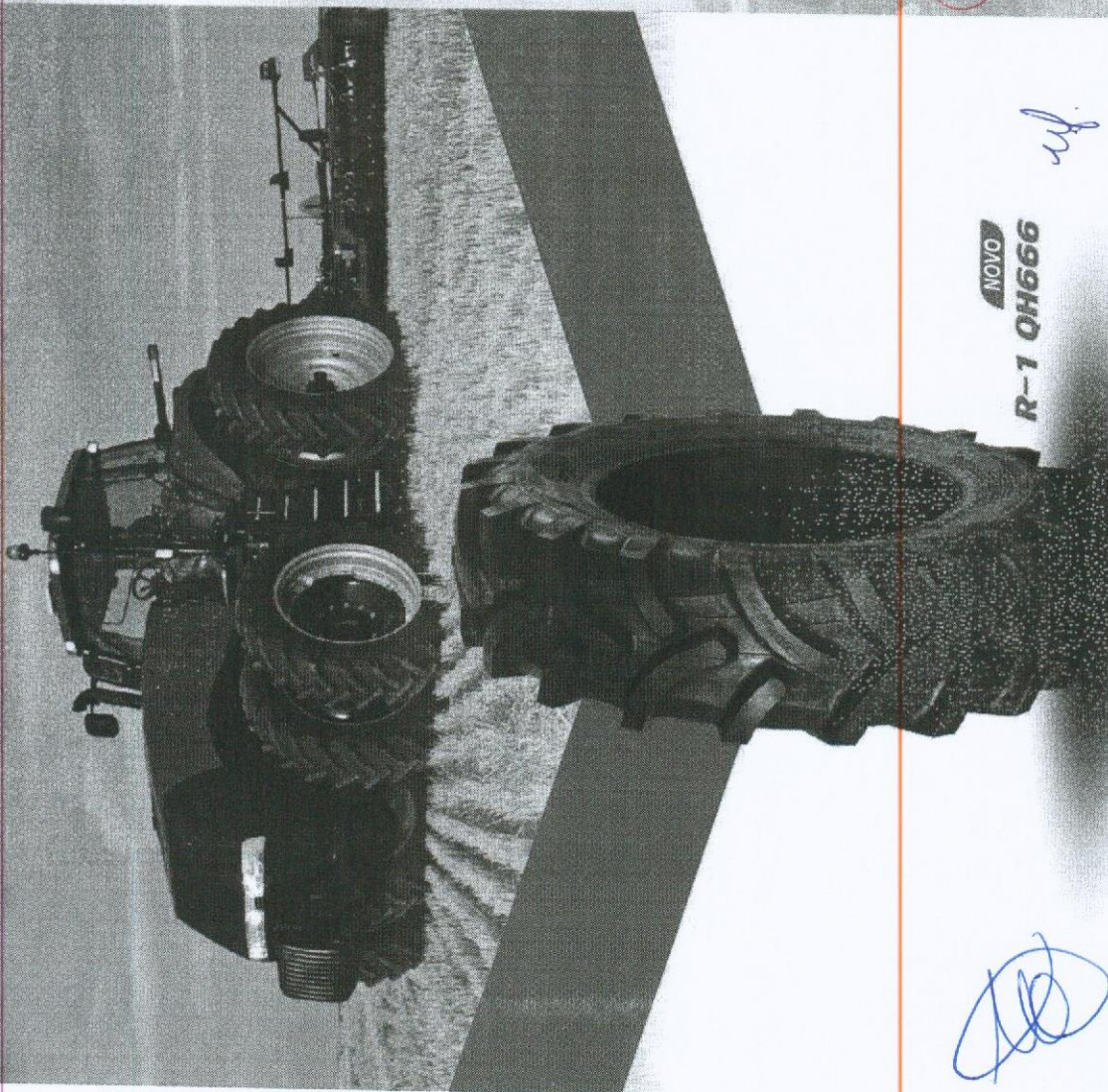

NOVO  
R-1 QH666

*[Handwritten signature]*

PNEUS AGRICULTURA



# PERFORMANCE GRIP EFFICIENCY

- Os pneus não só funcionam bem em estradas pavimentadas, mas também em estradas de montanha e areia.
- As largas ranhuras longitudinais asseguram uma boa drenagem e permitem a aderência e condução em piso molhado.
- A fórmula especial do padrão mestoso é desigante e o resacasno do pneu, ao mesmo tempo em que fornece uma poderosa aderência.

76

- 205/70R16 100T XL
- 235/70R16 100T
- 245/70R16 107T
- 245/70R16 111T
- 265/70R16 112T
- 265/70R16 116T
- 265/60R17 112T
- L215/70R15C 100/97S
- L235/60R16E 120/116S

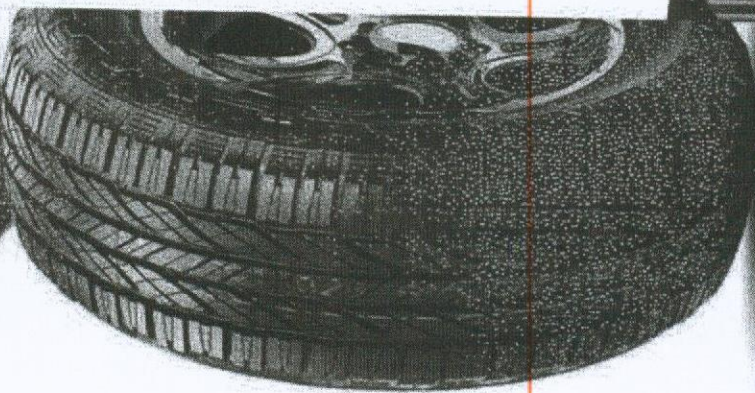

# ROADKING

## RF11 4x4/SUV

- O novo bloco de entalho proporciona forte tração em estradas secas, garantindo boa condução de manuseio e alta tração.
- As distribuições de ranuras largas, ranhuras poligonais e um design de padrão tipo grama de pneus e cãbe e melhor funcionamento.
- O design especial da ranhura lateral, avaliada à largura irregular, reduz a vibração lateral em desníveis, proporcionando maior estabilidade e tempo de reação, tornando-o mais seguro e confortável.
- A distribuição irregular do peso de pneu ajuda a reduzir o ruído dos pneus e melhora o modo de dirigir.

- 215/70R16 100T
- 225/70R16 103T
- 225/70R16 104T
- 235/70R16 100T
- 225/60R17 99T
- 225/60R17 102T
- 235/60R17 104T
- 265/60R17 112T
- L215/70R15C 100/97S
- L235/70R15C 104/101S

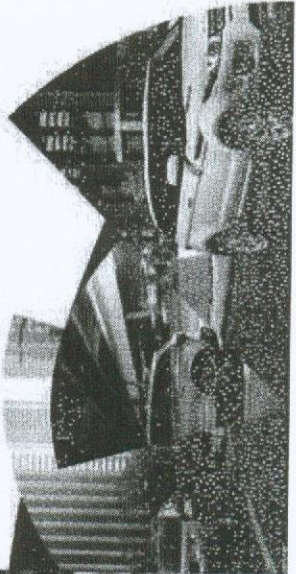

# ROADKING

## AT08 4x4/SUV



PERFORMANCE GRIP EFFICIENCY

for

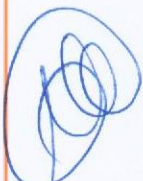



ESTADO DE SANTA CATARINA  
MUNICÍPIO DE CHAPECÓ

ATESTADO DE CAPACIDADE TÉCNICA

Atestamos para os devidos fins, que se fizerem necessários, que a empresa **LAGB ACESSÓRIOS E PEÇAS LTDA**, inscrita no CNPJ nº 02.678.428/0001-13, estabelecida na Avenida General Osório, 1087 D, Centro, na cidade Chapecó, Estado de Santa Catarina, forneceu ao Município de Chapecó: protetores, câmaras de ar e pneus.

Salientamos que os materiais fornecidos pela empresa atendem as necessidades do Município. A referida empresa cumpre com os prazos e assistência pós venda e nada consta em nossos arquivos que desabone a Empresa supra citada.

E, por ser verdade, firmamos o presente.

Chapecó, 9 de março de 2016.

**MARCOS ALBERTO GIOVANONI**  
Diretor de Gestão de Compras

*mf.*

*[Handwritten signature]*

Confira os dados do ato em: <https://selodigital.tjpb.jus.br> ou Consulte o Documento em: <https://azevedobastos.not.br/documento/65931401214107432855>



CARTÓRIO

Autenticação Digital Código: 65931401214107432855-1  
Data: 14/01/2021 10:10:23  
Valor Total do Ato: R\$ 4,66  
Selo Digital Tipo Normal C: ALA00592-RN2U;



CNPJ: 06.870-0

**Cartório Azevêdo Bastos**  
Av. Presidente Epitácio Pessoa - 1145  
Bairro dos Estado, João Pessoa - PB  
(83) 3244-5404 - [cartorio@azevedobastos.not.br](mailto:cartorio@azevedobastos.not.br)  
<https://azevedobastos.not.br>



Valber Azevêdo de M. Cavalcanti  
Titular

TJPB



O presente documento digital foi conferido com o original e assinado digitalmente por DANILLO PINTO OLIVEIRA DE ALENCAR, em quinta-feira, 14 de janeiro de 2021 10:11:21 GMT-03:00, CNS: 06.870-0 - 1º OFÍCIO DE REGISTRO CIVIL DAS PESSOAS NATURAIS E TABELIONATO DE NOTAS/PB, nos termos da medida provisória N. 2.200-2 de 24 de agosto de 2001. Sua autenticidade deverá ser confirmada no endereço eletrônico [www.cenad.org.br/autenticidade](http://www.cenad.org.br/autenticidade). O presente documento digital pode ser convertido em papel por meio de autenticação no Tabelaionato de Notas. Provisamento nº 100/2020 CNJ - artigo 22.

REPÚBLICA FEDERATIVA DO BRASIL  
ESTADO DA PARAÍBA  
CARTÓRIO AZEVEDO BASTOS  
FUNDADO EM 1888

PRIMEIRO REGISTRO CIVIL DE NASCIMENTO E ÓBITOS E PRIVATIVO DE CASAMENTOS, INTERDIÇÕES E TUTELAS DA COMARCA DE JOÃO PESSOA

Av. Epitácio Pessoa, 1145 Bairro dos Estados 58030-00, João Pessoa PB  
Tel.: (83) 3244-5404 / Fax: (83) 3244-5484  
<http://www.azevedobastos.not.br>  
E-mail: [cartorio@azevedobastos.not.br](mailto:cartorio@azevedobastos.not.br)



DECLARAÇÃO DE SERVIÇO DE AUTENTICAÇÃO DIGITAL

O Bel. Válber Azevêdo de Miranda Cavalcanti, Oficial do Primeiro Registro Civil de Nascimentos e Óbitos e Privativo de Casamentos, Interdições e Tutelas com atribuição de autenticar e reconhecer firmas da Comarca de João Pessoa Capital do Estado da Paraíba, em virtude de Lei, etc...

DECLARO ainda que, para garantir transparência e segurança jurídica de todos os atos oriundos da atividade Notarial e Registral no Estado da Paraíba, foi instituído pela Lei nº 10.132, de 06 de novembro de 2013, a aplicação obrigatória de um Selo Digital de Fiscalização Extrajudicial em todos os atos de notas e registro, composto de um código único (por exemplo: Selo Digital: ABC12345-X1X2) e dessa forma, cada autenticação processada pela nossa Serventia pode ser verificada e confirmada tantas vezes quanto for necessário através do site do Tribunal de Justiça do Estado da Paraíba, endereço <https://corregedoria.tjpb.jus.br/selo-digital/>.

A autenticação digital do documento faz prova de que, na data e hora em que ela foi realizada, a empresa LAGB ACESSORIOS E PECAS LTDA tinha posse de um documento com as mesmas características que foram reproduzidas na cópia autenticada, sendo da empresa LAGB ACESSORIOS E PECAS LTDA a responsabilidade, única e exclusiva, pela idoneidade do documento apresentado a este Cartório.

Nesse sentido, declaro que a LAGB ACESSORIOS E PECAS LTDA assumiu, nos termos do artigo 8º, §1º, do Decreto nº 10.278/2020, que regulamentou o artigo 3º, inciso X, da Lei Federal nº 13.874/2019 e o artigo 2º-A da Lei Federal 12.682/2012, a responsabilidade pelo processo de digitalização dos documentos físicos, garantindo perante este Cartório e terceiros, a sua autoria e integridade.

De acordo com o disposto no artigo 2º-A, §7º, da Lei Federal nº 12.682/2012, o documento em anexo, identificado individualmente em cada Código de Autenticação Digital<sup>1</sup> ou na referida sequência, poderá ser reproduzido em papel ou em qualquer outro meio físico.

Esta DECLARAÇÃO foi emitida em **14/01/2021 15:43:10 (hora local)** através do sistema de autenticação digital do Cartório Azevedo Bastos, de acordo com o Art. 1º, 10º e seus §§ 1º e 2º da MP 2200/2001, como também, o documento eletrônico autenticado contendo o Certificado Digital do titular do Cartório Azevedo Bastos, poderá ser solicitado diretamente a empresa LAGB ACESSORIOS E PECAS LTDA ou ao Cartório pelo endereço de e-mail [autentica@azevedobastos.not.br](mailto:autentica@azevedobastos.not.br) Para informações mais detalhadas deste ato, acesse o site <https://autdigital.azevedobastos.not.br> e informe o Código de Autenticação Digital

Esta Declaração é válida por **tempo indeterminado** e está disponível para consulta em nosso site.

<sup>1</sup>Código de Autenticação Digital: 65931401214107432855-1

<sup>2</sup>Legislações Vigentes: Lei Federal nº 8.935/94, Lei Federal nº 10.406/2002, Medida Provisória nº 2200/2001, Lei Federal nº 13.105/2015, Lei Estadual nº 8.721/2008, Lei Estadual nº 10.132/2013, Provimento CGJ nº 003/2014 e Provimento CNJ nº 100/2020.

O referido é verdade, dou fé.

CHAVE DIGITAL

00005b1d734fd94f057f2d69fe6bc05b776a609babb47862b497e6dea00ebab5d32038d58df137800ed7259e51a869be52d54f5bc6daefa1a38d559d5573429  
0765933456f074d2c75bbbad63af95e6

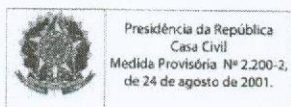

Presidência da República  
Casa Civil  
Medida Provisória Nº 2.200-2,  
de 24 de agosto de 2001.



*mf.*

*[Assinatura]*





SERVIÇO PÚBLICO FEDERAL  
UNIVERSIDADE FEDERAL DA FRONTEIRA SUL  
Pró-Reitoria de Administração e Infraestrutura

**ATESTADO DE CAPACIDADE TÉCNICA**

A UNIVERSIDADE FEDERAL DA FRONTEIRA SUL - UFFS, com sede na Avenida Fernando Machado, nº 108 E, Centro, na Cidade de Chapecó/SC, inscrita no CNPJ sob o nº 11.234.780/0001-50, neste ato representada pelo Chefe do Serviço Especial de Transportes **Cesar Augusto Di Domenico**, nomeado pela Portaria nº 633 de 07 de junho de 2013, publicada no D.O.U. de 10 de junho de 2013, **ATESTA** que a empresa **LAGB ACESSÓRIOS E PEÇAS LTDA.**, inscrita no CNPJ nº 02.678.428/0001-13, com endereço na Avenida General Osório, 1087-D, Bairro Centro, na cidade de Chapecó/SC, CEP: 89.803-042, prestou os serviços descritos abaixo:

**Pregão Eletrônico nº 020/2015**

**Processos Administrativos nº 23205.000866/2015-12**

**Objeto:** Contratação de solução logística de manutenção do Sistema de Rodagem dos veículos que compõe a Frota da Universidade Federal da Fronteira Sul, incluindo-se na solução o fornecimento de pneus e serviços.

ITEM Nº	DESCRIÇÃO	R\$/UNID.	QUANT.	R\$ TOTAL
01	PNEU VEÍCULO AUTOMOTIVO / Pneu novo, sem câmara, instalado para Nissan Livina, dimensões: 185/70 R14	236,90	12	2.842,80
02	PNEU VEÍCULO AUTOMOTIVO / Pneu novo, sem câmara, instalado para Peugeot Boxer, dimensões: 205/75 R16	348,00	0	0,00
03	PNEU VEÍCULO AUTOMOTIVO / Pneu novo, sem câmara, instalado para Ford Cargo, dimensões: 215/75 R17.5	680,00	4	2.720,00
04	PNEU VEÍCULO AUTOMOTIVO / Pneu novo, sem câmara, instalado para Nissan Frontier, dimensões: 255/70 R16	568,90	2	1.137,80
05	PNEU VEÍCULO AUTOMOTIVO / Pneu novo, sem câmara, instalado para Nissan Sentra, dimensões: 205/55 R16	315,99	4	1.263,96
06	PNEU VEÍCULO AUTOMOTIVO / Pneu novo, sem câmara, instalado para Mercedes-Benz Sprinter, dimensões: 195/70 R15	367,90	17	6.254,30
07	PNEU VEÍCULO AUTOMOTIVO / Pneu novo, sem câmara, instalado para Ford Ranger, dimensões: 235/75 R16	443,99	0	0,00
08	PNEU VEÍCULO AUTOMOTIVO / Pneu novo, sem câmara, instalado para GM S10, dimensões: 235/70 R16	515,99	28	14.447,72
09	PNEU VEÍCULO AUTOMOTIVO / Pneu novo, sem câmara, instalado para Volkswagen Amarok, dimensões: 245/70 R16	578,00	6	3.468,00
10	PNEU VEÍCULO AUTOMOTIVO / Pneu novo, sem câmara, instalado para Renault Sandero, dimensões: 185/65 R15	270,00	0	0,00
11	PNEU AGRÍCOLA / Pneu novo, convencional sem câmara, instalado para trator New Holland TL 75, tipo estrutura carcaça diagonal, dimensões: 12.4 - 24, dianteiro, R1 - Garra normal	1.042,00	4	4.168,00
12	PNEU AGRÍCOLA / Pneu novo, convencional sem câmara, instalado para trator New Holland TL 75, tipo estrutura carcaça diagonal, dimensões: 18.4 - 30, traseiro, R1 - Garra normal	2.190,00	0	0,00
13	PNEU AGRÍCOLA / Pneu novo, convencional sem câmara, instalado para carreta agrícola metálica com capacidade de 6T, tipo estrutura carcaça diagonal, dimensões: 7.50 x 16	469,00	0	0,00
14	VALVULA PNEUMÁTICA / Ventil para pneu sem câmara instalado	6,79	13	88,27
15	BALANCEAMENTO EM AUTOMÓVEL	9,56	23	219,88
16	BALANCEAMENTO EM CAMINHÃO, CAMINHONETE E VAN	12,58	92	1.157,36
17	ALINHAMENTO EM AUTOMÓVEL	41,67	8	333,36
18	ALINHAMENTO EM CAMINHÃO, CAMINHONETE E VAN	59,33	26	1.542,58
19	CONSERTO DE RODA DE AÇO	29,94	0	0,00
20	CONSERTO DE RODA DE LIGA-LEVE	40,00	18	720,00
21	REPARO DE PNEU FURADO / Serviço de reparo com remendo de pneu e câmara de ar furados	15,00	6	90,00
<b>TOTAL</b>				<b>40.454,03</b>

*Assinatura*

Página 01 de 02

Confira os dados do ato em: <https://selodigital.tjpb.jus.br> ou Consulte o Documento em: <https://azevedobastos.not.br/documento/65931401212465484435>



**CARTÓRIO**  
Autenticação Digital Código: 65931401212465484435-1  
Data: 14/01/2021 10:10:24  
Valor Total do Ato: R\$ 4,66  
Selo Digital Tipo Normal C: ALA00593-1JR6;



CNPJ: 06.870-0

**Cartório Azevêdo Bastos**

Av. Presidente Epitácio Pessoa - 1145  
Bairro dos Estado, João Pessoa - PB  
(83) 3244-5404 - cartorio@azevedobastos.not.br  
<https://azevedobastos.not.br>

Valber Azevêdo de M. Cavalcanti  
Titular

TJPB



O presente documento digital foi conferido com o original e assinado digitalmente por DANILLO PINTO OLIVEIRA DE ALENCAR, em quinta-feira, 14 de janeiro de 2021 10:11:21 GMT-03:00, CNS: 06.870-0 - 1º OFÍCIO DE REGISTRO CIVIL DAS PESSOAS NATURAIS E TABELIONATO DE NOTAS/PB, nos termos da medida provisória N. 2.200-2 de 24 de agosto de 2001. Sua autenticidade deverá ser confirmada no endereço eletrônico [www.cenad.org.br/autenticidade](http://www.cenad.org.br/autenticidade). O presente documento digital pode ser convertido em papel por meio de autenticação no Tabelaionato de Notas. Provedor nº 100/2020 CNJ - artigo 22.

Período de vigência: 17/04/2015 até 16/04/2016.

Valor total: R\$ 40.454,03 (quarenta mil e quatrocentos e cinquenta e quatro reais e três centavos).

**ATESTAMOS**, ainda, que os serviços estão sendo prestados de forma satisfatória, não havendo em nossos registros, **até a presente data**, fatos que desabonem a conduta da empresa e sua responsabilidade em relação às tarefas assumidas.

Chapecó/SC, 16 de março de 2017.

Cesar Augusto Di Domenico  
Chefe do Serviço Especial de Transportes  
Universidade Federal da Fronteira Sul

Página 02 de 02

Confira os dados do ato em: <https://selodigital.tjpb.jus.br> ou Consulte o Documento em: <https://azevedobastos.nol.br/documento/65931401212465484435>



**CARTÓRIO**  
Autenticação Digital Código: 65931401212465484435-2  
Data: 14/01/2021 10:10:25  
Valor Total do Ato: R\$ 4,66  
Selo Digital Tipo Normal C: ALA00594-3R4;



CNJ: 06.970-0

**Cartório Azevêdo Bastos**  
Av. Presidente Epitácio Pessoa - 1145  
Bairro dos Estados, João Pessoa - PB  
(83) 3244-5404 - [cartorio@azevedobastos.nol.br](mailto:cartorio@azevedobastos.nol.br)  
<https://azevedobastos.nol.br>

Váber Azevêdo de M. Cavalcanti  
Títular

TJPB



O presente documento digital foi conferido com o original e assinado digitalmente por DANILLO PINTO OLIVEIRA DE ALENCAR, em quinta-feira, 14 de janeiro de 2021 10:11:21 GMT-03:00, CNS: 06.870-0 - 1º OFÍCIO DE REGISTRO CIVIL DAS PESSOAS NATURAIS E TABELIONATO DE NOTAS/PB, nos termos da medida provisória N. 2.200-2 de 24 de agosto de 2001. Sua autenticidade deverá ser confirmada no endereço eletrônico [www.cenad.org.br/autenticidade](http://www.cenad.org.br/autenticidade). O presente documento digital pode ser convertido em papel por meio de autenticação no Tabelaionato de Notas. Provimto n° 100/2020 CNJ - artigo 22.

REPÚBLICA FEDERATIVA DO BRASIL  
ESTADO DA PARAÍBA  
CARTÓRIO AZEVEDO BASTOS  
FUNDADO EM 1888

PRIMEIRO REGISTRO CIVIL DE NASCIMENTO E ÓBITOS E PRIVATIVO DE CASAMENTOS, INTERDIÇÕES E TUTELAS DA COMARCA DE JOÃO PESSOA

Av. Eptácio Pessoa, 1145 Bairro dos Estados 58030-00, João Pessoa PB  
Tel.: (83) 3244-5404 / Fax: (83) 3244-5484  
<http://www.azevedobastos.not.br>  
E-mail: [cartorio@azevedobastos.not.br](mailto:cartorio@azevedobastos.not.br)



DECLARAÇÃO DE SERVIÇO DE AUTENTICAÇÃO DIGITAL

O Bel. Válber Azevêdo de Miranda Cavalcanti, Oficial do Primeiro Registro Civil de Nascimentos e Óbitos e Privativo de Casamentos, Interdições e Tutelas com atribuição de autenticar e reconhecer firmas da Comarca de João Pessoa Capital do Estado da Paraíba, em virtude de Lei, etc...

DECLARO ainda que, para garantir transparência e segurança jurídica de todos os atos oriundos da atividade Notarial e Registral no Estado da Paraíba, foi instituído pela Lei nº 10.132, de 06 de novembro de 2013, a aplicação obrigatória de um Selo Digital de Fiscalização Extrajudicial em todos os atos de notas e registro, composto de um código único (por exemplo: Selo Digital: ABC12345-X1X2) e dessa forma, cada autenticação processada pela nossa Serventia pode ser verificada e confirmada tantas vezes quanto for necessário através do site do Tribunal de Justiça do Estado da Paraíba, endereço <https://corregedoria.tjpb.jus.br/selo-digital/>.

A autenticação digital do documento faz prova de que, na data e hora em que ela foi realizada, a empresa LAGB ACESSORIOS E PECAS LTDA tinha posse de um documento com as mesmas características que foram reproduzidas na cópia autenticada, sendo da empresa LAGB ACESSORIOS E PECAS LTDA a responsabilidade, única e exclusiva, pela idoneidade do documento apresentado a este Cartório.

Nesse sentido, declaro que a LAGB ACESSORIOS E PECAS LTDA assumiu, nos termos do artigo 8º, §1º, do Decreto nº 10.278/2020, que regulamentou o artigo 3º, inciso X, da Lei Federal nº 13.874/2019 e o artigo 2º-A da Lei Federal 12.682/2012, a responsabilidade pelo processo de digitalização dos documentos físicos, garantindo perante este Cartório e terceiros, a sua autoria e integridade.

De acordo com o disposto no artigo 2º-A, §7º, da Lei Federal nº 12.682/2012, o documento em anexo, identificado individualmente em cada Código de Autenticação Digital<sup>1</sup> ou na referida sequência, poderá ser reproduzido em papel ou em qualquer outro meio físico.

Esta DECLARAÇÃO foi emitida em **14/01/2021 15:34:13 (hora local)** através do sistema de autenticação digital do Cartório Azevedo Bastos, de acordo com o Art. 1º, 10º e seus §§ 1º e 2º da MP 2200/2001, como também, o documento eletrônico autenticado contendo o Certificado Digital do titular do Cartório Azevedo Bastos, poderá ser solicitado diretamente a empresa LAGB ACESSORIOS E PECAS LTDA ou ao Cartório pelo endereço de e-mail [autentica@azevedobastos.not.br](mailto:autentica@azevedobastos.not.br) Para informações mais detalhadas deste ato, acesse o site <https://autdigital.azevedobastos.not.br> e informe o Código de Autenticação Digital

Esta Declaração é válida por **tempo indeterminado** e está disponível para consulta em nosso site.

<sup>1</sup>Código de Autenticação Digital: 65931401212465484435-1 a 65931401212465484435-2

<sup>2</sup>Legislações Vigentes: Lei Federal nº 8.935/94, Lei Federal nº 10.406/2002, Medida Provisória nº 2200/2001, Lei Federal nº 13.105/2015, Lei Estadual nº 8.721/2008, Lei Estadual nº 10.132/2013, Provimento CGJ nº 003/2014 e Provimento CNJ nº 100/2020.

O referido é verdade, dou fé.

CHAVE DIGITAL

00005b1d734fd94f057f2d69fe6bc05b776a609babbd47862b497e6dea00ebab0178e3359f2a3e4a403cae24bff9284d3b35aedd057dead311328c9063c2213a0765933456f074d2c75bbbad63af95e6

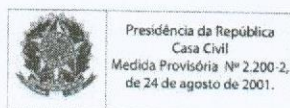

*mf*

**PREGÃO PRESENCIAL Nº 077/2021**

**DECLARAÇÕES DE SUBSTITUIÇÃO**

LAGB ACESSÓRIOS E PEÇAS LTDA, inscrita no CNPJ n. 02.678.428/0001-13, por intermédio de seu representante legal, Sr. LUIZ AFONSO GONSALES portador da Carteira de Identidade n. 2.658.032 e CPF n. 020.170.729-23, DECLARA, para fins de participação do Processo Licitatório supra, na modalidade de pregão presencial que:

- constatado defeito de fabricação, providenciará a substituição do produto no prazo máximo de 07 (sete) dias úteis.

Chapecó/SC, 19 de julho de 2021.

  
LUIZ AFONSO GONSALES

RG: 2.658.032 SSP-SC

CPF: 020.170.729-23

  
JOÃO PAULO GONSALES

RG: 4.112.486 SSP-SC

CPF: 071.063.139-12

02.678.428/0001-13

LAGB ACESSÓRIOS E PEÇAS LTDA.

AV. GENERAL OSÓRIO, Nº 1087-D

CENTRO - CEP 89.802-212

CHAPECÓ - SC

**PREGÃO PRESENCIAL Nº 077/2021**

**DECLARAÇÕES DE SUBSTITUIÇÃO**

LAGB ACESSÓRIOS E PEÇAS LTDA, inscrita no CNPJ n. 02.678.428/0001-13, por intermédio de seu representante legal, Sr. LUIZ AFONSO GONSALES portador da Carteira de Identidade n. 2.658.032 e CPF n. 020.170.729-23, DECLARA, para fins de participação do Processo Licitatório supra, na modalidade de pregão presencial que:

- até a presente data inexistem fatos impeditivos para sua habilitação no presente processo licitatório, ciente da obrigatoriedade de declarar ocorrências posteriores.

Chapecó/SC, 19 de julho de 2021.

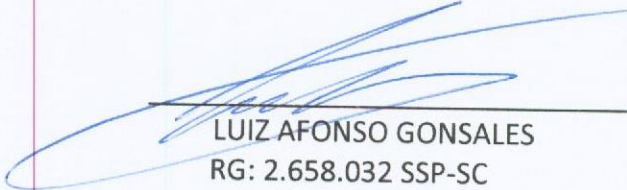
  
LUIZ AFONSO GONSALES  
RG: 2.658.032 SSP-SC  
CPF: 020.170.729-23

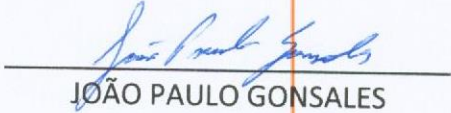
  
JOÃO PAULO GONSALES  
RG: 4.112.486 SSP-SC  
CPF: 071.063.139-12

  
02.678.428/0001-13

LAGB ACESSÓRIOS E PEÇAS LTDA.

AV. GENERAL OSÓRIO, Nº 1087-D  
CENTRO - CEP 89.802-212

CHAPECÓ - SC