

LEGENDA

- FECHAMENTO EM ALVENARIA H: 2,80m
- FECHAMENTO EM ALVENARIA H: 1,10m VIDRO FIXO H: 1,70m
- MURETA A SER DEMOLIDA H: 60cm
- CONTRA PISO E PISO CERÂMICO
- ▨ ABERTURA A SER COLOCADA
- ▨ ÁREA A SER AMPLIADA

QUADRO DE ESQUADRIAS

JA 01	200X110/100 - 09 UNIDADES
P 01	90X210 - 04 UNIDADES
P 02	180X210 - PORTA DE ABRIR DUPLA 03 UNIDADES

PLANTA BAIXA
Esc: 1/75

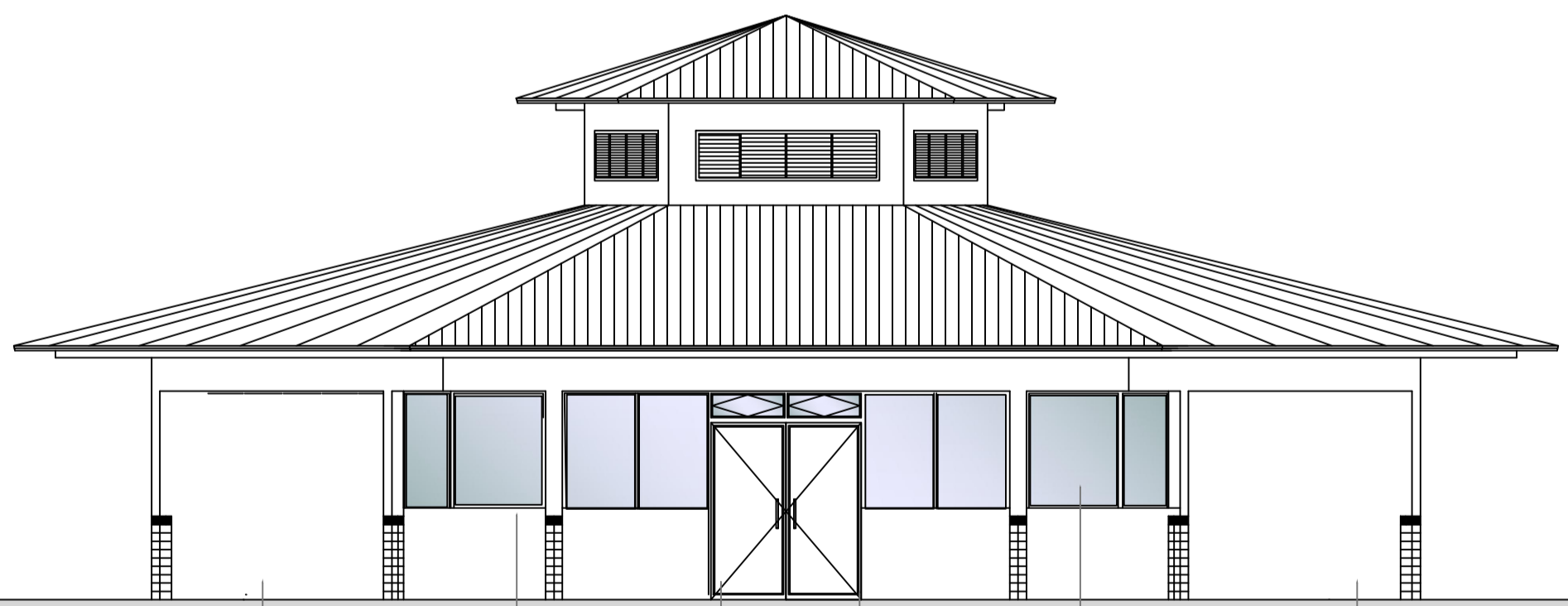

VISTA 01
ESC: 1/75

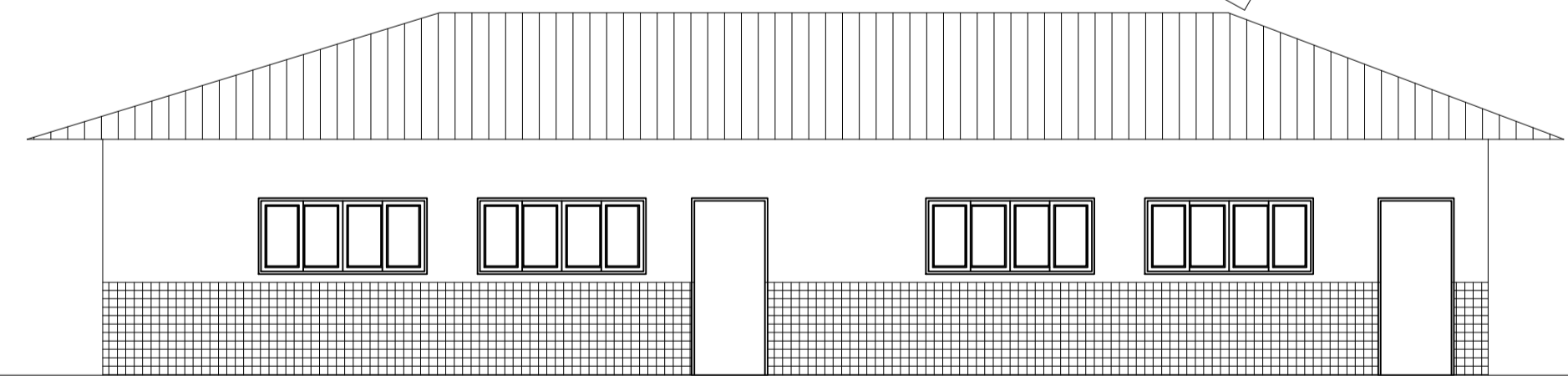

VISTA 02
ESC: 1/75

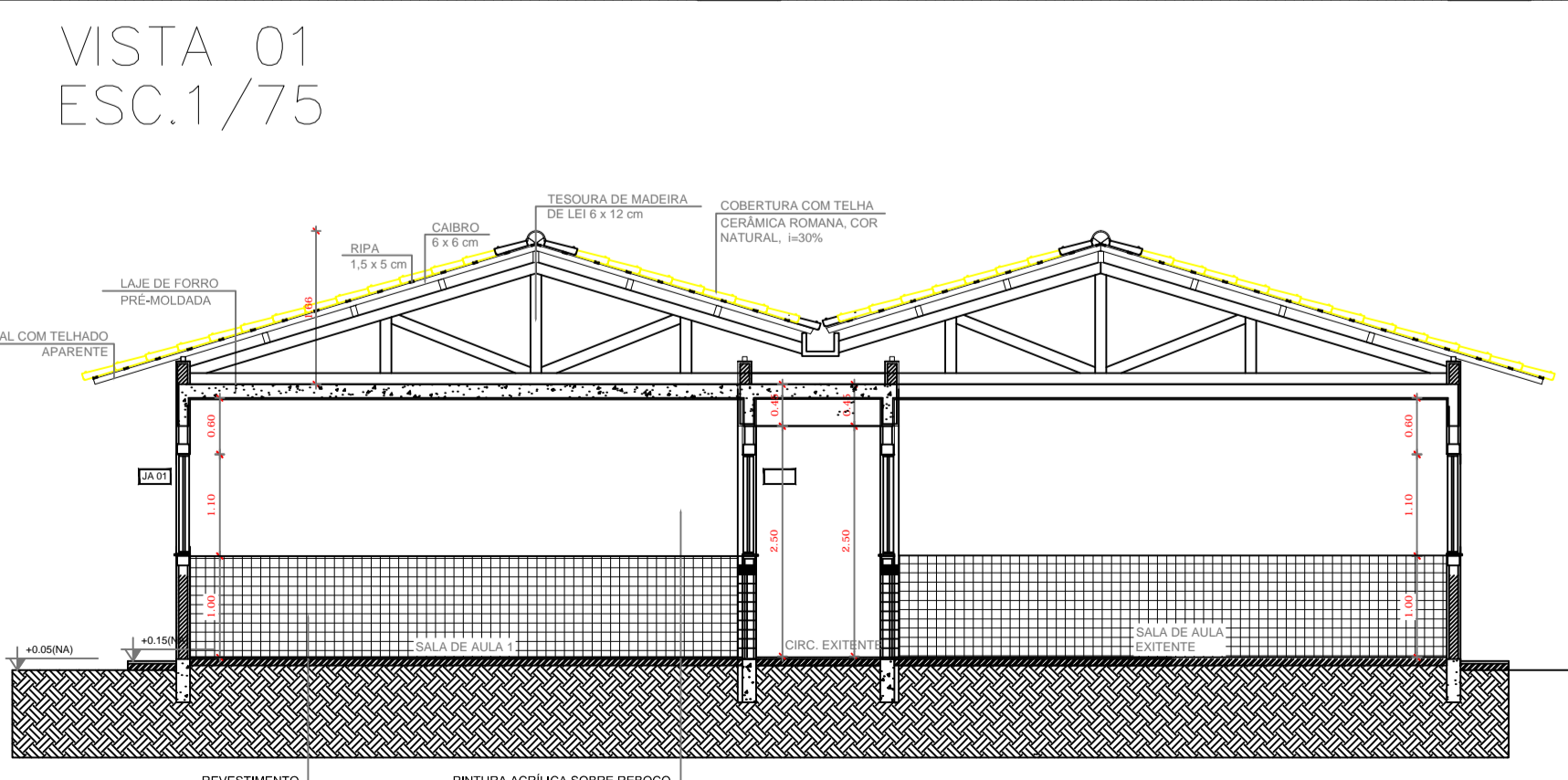

CORTE AA
Esc: 1/75

PROJETO ARQUITETÔNICO

REFORMA E AMPLIAÇÃO ESCOLA JOSÉ MARIA

LOCAL: **ASSENTAMENTO JOSÉ MARIA**

PROPRIETÁRIO: **MUNICÍPIO DE ABELARDO LUZ**

RESP. TÉCNICO: **ALEXANDRE RICARDO PASSERO**

PROJETO: **DANIELI BASSO FROZZA**

DATA: **FEV. 2021**

FOLHA: **01/01**