

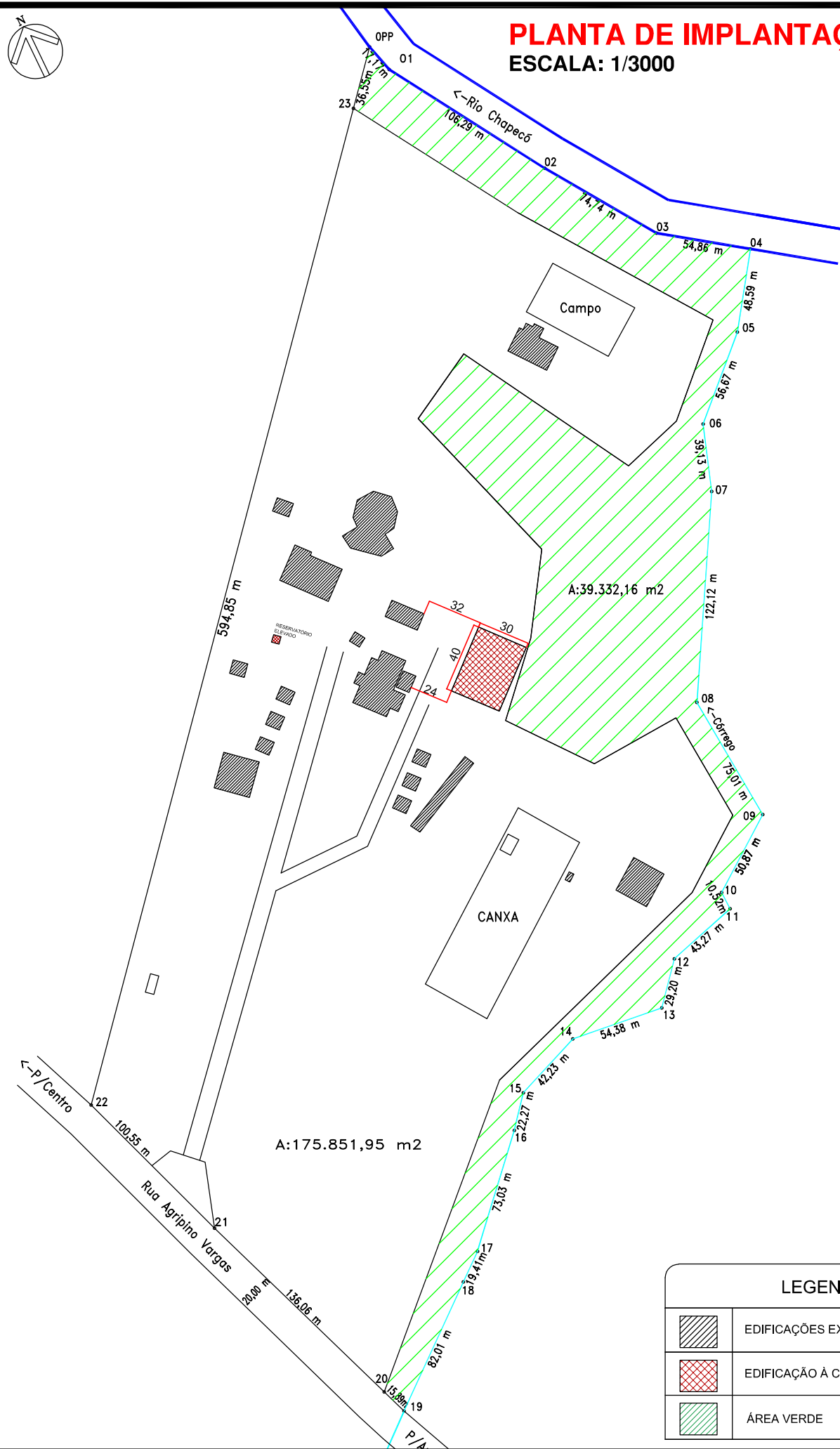

# PLANTA DE IMPLANTAÇÃO E SITUAÇÃO

ESCALA: 1/3000



LEGENDA	
	EDIFICAÇÕES EXISTENTES
	EDIFICAÇÃO A CONSTRUIR
	ÁREA VERDE

A edificação foi considerada como bloco isolado, conforme cálculos baseados na Instrução Técnica N° 07/2019 do Corpo de Bombeiros Militar de São Paulo.

OBRA:		<b>BARRACÃO ABERTO - ETAPA 01</b>		
		Rodovia SC 350, N° 20. Parque de Exposições Manoel Lustosa Martins, Abelardo Luz – SC		
PROPRIETÁRIO:		_____ Prefeitura Municipal de Abelardo Luz - CNPJ 83.009.886/0001-61		
RESPONSÁVEL TÉCNICO:		_____ Luis H. Girelli de Almeida - Engenheiro Civil, Crea SC 133329-1		
ESPECIFICAÇÃO:				PRANCHA:
<b>PLANTA DE IMPLANTAÇÃO E SITUAÇÃO</b>				<b>01/04</b>
DESCRIÇÃO:	ESCALA:	DESENHO:	DATA:	ÁREA TOTAL:
<b>Prevenção de incêndio</b>	<b>Indicada</b>	<b>Luis Girelli</b>	<b>06/2020</b>	<b>1.288,56 m<sup>2</sup></b>