



ESTADO DE SANTA CATARINA
GOVERNO MUNICIPAL ABELARDO LUZ
TERRITÓRIO DA CIDADANIA MEIO OESTE CONTESTADO

GABINETE DO PREFEITO

EDITAL DE CONVOCAÇÃO N.º 017 PARA NOMEAÇÃO E POSSE DO TESTE SELETIVO DO MUNICÍPIO DE ABELARDO LUZ ESTADO DE SANTA CATARINA
EDITAL N.º. 001/2017

O Prefeito Municipal de Abelardo Luz, no uso de suas atribuições legais e regimentais, e considerando a homologação do resultado do **TESTE SELETIVO PARA PROVIMENTO DE VAGAS DO QUADRO TEMPORÁRIO DO MUNICÍPIO DE ABELARDO LUZ/SC – EDITAL DE ABERTURA N.º. 001/2017, DE 23 DE OUTUBRO DE 2017, CONVOCA** os candidatos habilitados relacionados no Anexo I deste Edital com vistas à nomeação e posse para os cargos temporários, observadas as seguintes condições:

DA ENTREGA DOS DOCUMENTOS

1. Os candidatos relacionados no Anexo I do presente Edital deverão comparecer, pessoalmente ou por intermédio de procurador, mediante procuração pública ou particular com firma reconhecida em cartório, no período de **14 de janeiro de 2019 a 13 de fevereiro de 2019**, de segunda à sexta-feira, das 08h00min às 12h00min, na Sede da Prefeitura Municipal de Abelardo Luz/SC, Departamento de Recursos Humanos, localizado na Avenida Padre João Smedt, n. 1605, Centro, Abelardo Luz/SC, para apresentação e entrega dos documentos constantes no Anexo II, parte integrante da presente convocação, e na forma do Edital de Abertura do Teste Seletivo 001/2017.

1.2. Não serão recebidos documentos de forma parcial, sendo que a falta de qualquer documento constante no Anexo II acarretará o não cumprimento da exigência do item "1", deste Edital.

1.3. O não comparecimento no prazo legal implicará a renúncia tácita do classificado convocado e, conseqüentemente prejuízo ao direito de nomeação ao cargo para o qual foi aprovado, podendo o Município de Abelardo Luz/SC convocar o candidato imediatamente posterior, obedecendo a ordem de classificação.

DOS EXAMES MÉDICOS

2. Os candidatos deverão comparecer no mesmo período e horário, no Departamento de Recursos Humanos para agendamento do exame médico admissional, munidos dos exames de saúde pré-admissionais constantes no Anexo III, deste Edital, sendo que a Laborativa Medicina e Segurança do Trabalho localizada na Rua Gregório dos Santos, n. 600, Centro, Abelardo Luz/SC, avaliará a aptidão para o exercício das atribuições do cargo, sob pena de renúncia tácita do classificado convocado e, conseqüentemente, perda do direito de nomeação ao cargo para o qual foi aprovado, ficando o Município de Abelardo Luz autorizado a convocar outros classificados e aprovados no referido Teste Seletivo em sua substituição, obedecendo à ordem legal.

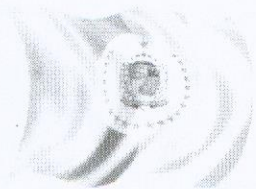

ESTADO DE SANTA CATARINA
GOVERNO MUNICIPAL ABELARDO LUZ
TERRITÓRIO DA CIDADANIA MEIO OESTE CONTESTADO

DA NOMEAÇÃO E POSSE

3. Cumpridas as exigências no que concerne à entrega de documentação e exames médicos admissionais, nos itens "1" e "2" deste Edital, para preenchimento de vagas temporárias constantes do quadro do Município de Abelardo Luz, o candidato deverá comparecer no Departamento de Recursos Humanos do Município, localizado na Avenida Padre João Smedt, n. 1605, Centro, Abelardo Luz/SC, o qual informará a data da posse, que será no prazo máximo de 30 (trinta) dias após a entrega integral da documentação.

DA PUBLICAÇÃO

4. O presente Edital de Convocação, com a relação completa dos CONVOCADOS, estará publicado e divulgado na Internet, no endereço eletrônico www.abelardoluz.sc.gov.br e no mural público da Prefeitura, atendendo a necessidade e conveniência de cada ente administrativo do Município.

4.1. É de inteira responsabilidade do candidato a sua omissão quanto ao que for publicado ou divulgado.

4.2. Este Edital entrará em vigor na data de sua publicação, revogadas as disposições em contrário.

Gabinete do Prefeito de Abelardo Luz, em 14 de janeiro de 2019.

JORGE LUIZ PICCININ
Prefeito Municipal em Exercício

Jorge Luiz Piccinin
Vice-Prefeito

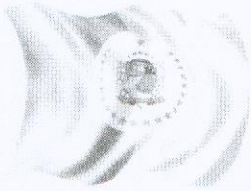

ESTADO DE SANTA CATARINA
GOVERNO MUNICIPAL ABELARDO LUZ
TERRITÓRIO DA CIDADANIA MEIO OESTE CONTESTADO

ANEXO I

RELAÇÃO DOS CANDIDATOS

Agente Comunitária de Saúde – Barro Preto		
MATRÍCULA	NOME	CLASSIFICAÇÃO
739390	Cirene Cristina Velasquez Gedos	4.º

Agente Comunitária de Saúde – Bairro Aparecida		
MATRÍCULA	NOME	CLASSIFICAÇÃO
747420	Diandra Camila Durel	4.º

Agente Comunitária de Saúde – Capão Grande I		
MATRÍCULA	NOME	CLASSIFICAÇÃO
760924	Ines Dos Santos	1.º

Odontólogo – 40 horas		
MATRÍCULA	NOME	CLASSIFICAÇÃO
762220	Andre Eduardo Krampe	7.º

Cuidador Social – 40 horas		
MATRÍCULA	NOME	CLASSIFICAÇÃO
743688	Katilin Evilin Teston	7.º
740967	Debora Maria Panacol Dos Santos	8.º

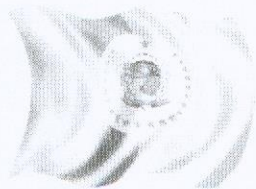

ESTADO DE SANTA CATARINA
GOVERNO MUNICIPAL ABELARDO LUZ
TERRITÓRIO DA CIDADANIA MEIO OESTE CONTESTADO

ANEXO II

RELAÇÃO DE DOCUMENTOS

- 1- Fotografia 3x4 recente;
- 2- Laudo de inspeção de Saúde fornecido pela Junta Médica do Município;
- 3- Comprovação de conta bancária em nome do candidato;
- 4- Fotocópia da Cédula de Identidade;
- 5- Fotocópia do CPF/MF;
- 6- Fotocópia do Título Eleitoral;
- 7- Fotocópia da Carteira de Trabalho;
- 8- Fotocópia do cartão do PIS ou PASEP;
- 9- Fotocópia do certificado de graduação, quando o caso exigir;
- 10- Fotocópia da Carteira Profissional do respectivo Órgão competente, quando o caso exigir;
- 11- Fotocópia do Certificado de Reservista ou Dispensa do Exército (masculino);
- 12- Fotocópia do comprovante de vacina contra rubéola (feminino);
- 13- Fotocópia da certidão de nascimento ou casamento;
- 14- Fotocópia da certidão de nascimento dos filhos menores de 14 (quatorze) anos;
- 15- Fotocópia do comprovante de escolaridade exigido para o cargo;
- 16- Fotocópia do comprovante de residência em nome do candidato, caso não possua, firmar declaração de residência;
- 17- Fotocópia da Carteira Nacional de Habilitação, quando o cargo exigir;
- 18- Certidão emitida pelo DETRAN que comprove não ter cometido infração grave ou gravíssima ou ser reincidente em infrações médias durante os últimos doze meses, quando o caso exigir;
- 19- Fotocópia do certificado e/ou carteira comprovando a realização de curso especializado, consoante regulamentação do CONTRAN, quando necessário;
- 20- Certidão negativa civil, da Comarca de Abelardo Luz/SC e da cidade onde residia ou reside; sítio: (http://www.tjsc.jus.br/certidoes/certidoes_comarcas.htm).
- 21- Certidão negativa criminal, da Comarca de Abelardo Luz/SC e da cidade onde residia ou reside; sítio: (http://www.tjsc.jus.br/certidoes/certidoes_comarcas.htm).
- 22- Certidão de quitação eleitoral;
sítio: <http://www.tse.jus.br/eleitor/servicos/certidoes/certidao-de-quitacao-eleitoral>.
- 23- Certidão negativa de crimes eleitorais; sítio:
<http://www.tse.jus.br/eleitor/servicos/certidoes/certidao-de-crimes-eleitorais>).
- 24- Fotocópia da declaração de imposto de renda do último exercício ou declaração de bens e renda;
- 25- Declaração na qual constará que as cópias dos documentos apresentadas conferem com o original;
- 26- Declaração de que não está inserido nas vedações do art. 2º da Lei Municipal n. 106 de 18 de dezembro de 2013;
- 27- Declaração de não cumulação de cargos;

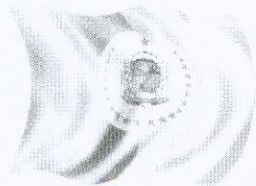

ESTADO DE SANTA CATARINA
GOVERNO MUNICIPAL ABELARDO LUZ
TERRITÓRIO DA CIDADANIA MEIO OESTE CONTESTADO

- 28- Declaração de cumulação legal de cargos, **se houver**;
- 29- Declaração negativa de penalidade disciplinar de suspensão ou demissão em qualquer esfera da Administração Pública Direta e Indireta;
- 30- Declaração que não recebe nenhuma outra remuneração ou possui outro vínculo com o Município;
- 31- Declaração negativa de recebimento de qualquer benefício de órgão público ou intuição financeira, caso haja o recebimento, extrato comprovando a espécie de benefício e valores.

1.1 Os documentos deverão ser entregues em uma única vez, não sendo aceito a sua entrega fragmentada, e nem, fora do prazos legais.

1.2 Os modelos das declarações solicitadas no item 16 e dos itens 24 a 31 encontram-se disponíveis no site oficial do Município, no ícone denominado "RECURSOS HUMANOS – DOCUMENTOS".



ESTADO DE SANTA CATARINA
GOVERNO MUNICIPAL ABELARDO LUZ
TERRITÓRIO DA CIDADANIA MEIO OESTE CONTESTADO

ANEXO III

**DO EXAME MÉDICO ADMISSIONAL E DA APRESENTAÇÃO
DOS EXAMES DE SAÚDE**

1. Os candidatos convocados deverão comparecer ao exame médico admissional no local anteriormente indicado, munidos dos exames de saúde abaixo listados.

Cargo	Exames
ODONTÓLOGO	HEMOGRAMA COM PLAQUETAS ANTI HBS HBS AG

2. A realização dos exames é de responsabilidade do candidato.
3. Somente será investido em cargo público o candidato que for julgado apto para o exercício do cargo, após a submissão ao exame médico pré-admissional, de caráter eliminatório, a ser realizado pela Laborativa Medicina e Segurança do Trabalho.